

イ 1637-3 ハ 1537-6 ホ 1542-10 ト 1542-15 リ 1549-1 ル 1631-7
 ロ 1637-4 ニ 1540-7 ヘ 1542-13 チ 1542-9 ス 1549-1 ヲ つづく

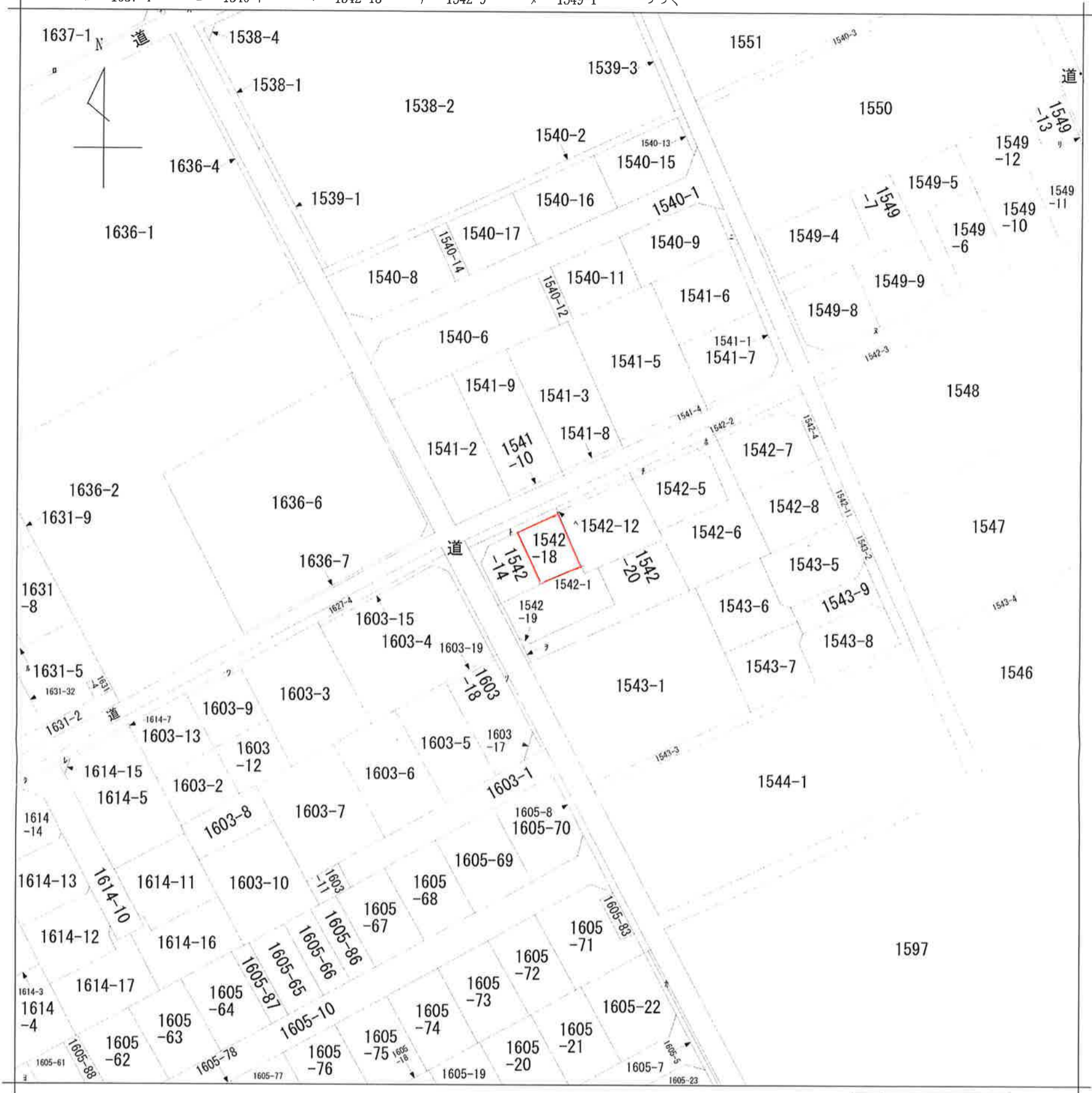

地番
区域見出
東町2丁目

| | | | | | | | | | | |
|-------|-------|----------|--|-----------|-----------|----|----------|------|----|-----------|
| 請求部 | 所在 | 上尾市東町二丁目 | | | | 地番 | 1542番18 | | | |
| 出力縮尺 | 1/600 | 精度区分 | | 座標系番号又は記号 | | 分類 | 地図に準ずる図面 | | 種類 | 旧土地台帳附属地図 |
| 作成年月日 | | | | | 備付年月日(原図) | | | 補記事項 | | |



2026/04/23 14:12 現在の情報です。

| 表 題 部 (土地の表示) | | 調製 | 平成13年10月11日 | 不動産番号 | 0310000157945 |
|---------------|----------|-------|--------------|--|---------------|
| 地図番号 | 余白 | 筆界特定 | 余白 | | |
| 所 在 | 上尾市東町二丁目 | | | 余白 | |
| ① 地 番 | ②地 目 | ③ 地 積 | ㎡ | 原因及びその日付〔登記の日付〕 | |
| 1542番18 | 畑 | 63 | ∴ ∴ | 1542番14から分筆 〔平成4年3月31日〕 | |
| 余白 | 宅地 | 63 | ∴ ∴ 44 | ②③平成4年7月17日地目変更 〔平成4年7月28日〕 | |
| 余白 | 余白 | 余白 | ∴ ∴ ∴ | 昭和63年法務省令第37号附則第2条第2項 の規定により移記 平成13年10月11日 | |



2026/04/23 14:12 現在の情報です。

| | | | | | |
|---------------|----------|-------|----------------|--|---------------|
| 表 題 部 (土地の表示) | | 調製 | 平成13年10月11日 | 不動産番号 | 0310000157942 |
| 地図番号 | 余白 | 筆界特定 | 余白 | | |
| 所 在 | 上尾市東町二丁目 | | | 余白 | |
| ① 地 番 | ②地 目 | ③ 地 積 | m ² | 原因及びその日付〔登記の日付〕 | |
| 1542番15 | 畑 | | 13 : | 1542番1から分筆 〔平成4年2月17日〕 | |
| 余白 | 余白 | 余白 | : | 昭和63年法務省令第37号附則第2条第2項 の規定により移記 平成13年10月11日 | |

| | | | |
|-------------------------------------|-----------|----------------------|--|
| 権 利 部 (甲 区) (所 有 権 に 関 す る 事 項) | | | |
| 順位番号 | 登 記 の 目 的 | 受付年月日・受付番号 | 権 利 者 そ の 他 の 事 項 |
| 1 | 所有権移転 | 平成4年5月26日 第13883号 | 原因 平成4年5月25日寄付 所有者 上尾市 順位5番の登記を移記 |
| | 余白 | 余白 | 昭和63年法務省令第37号附則第2条第2項 の規定により移記 平成13年10月11日 |

- * 「登記の目的」欄に「相続人申告」と記載されている登記は、所有権の登記名義人（所有者）の相続人からの申出に基づき、登記官が職権で、申出があった相続人の住所・氏名等を付記したものであり、権利関係を公示するものではない。
- * 下線のあるものは抹消事項であることを示す。

1121404

H4.3.31

地積測量図

| | |
|-------|--------------|
| 地番 | 1542-14, -18 |
| 土地の所在 | 上尾市東町2丁目 |

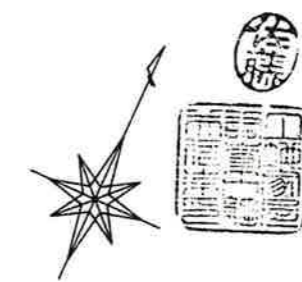

| 地番 ① 1542-14 | | | |
|--------------|---------------------|-------|-----------|
| 符号 | 底辺 | 高さ | 倍面積 |
| 1 | 10.944 | 5.702 | 62.402688 |
| 2 | 10.944 | 4.483 | 49.061952 |
| 3 | 9.807 | 1.573 | 15.426411 |
| 合計 | 126.891051 | | |
| 1/2 | 63.445255 | | |
| 地積 | 63.44m ² | | |

| 地番 ② 1542-18 | | | |
|--------------|---------------------|-------|-----------|
| 符号 | 底辺 | 高さ | 倍面積 |
| 1 | 11.698 | 5.426 | 63.473348 |
| 2 | 11.698 | 5.421 | 63.414858 |
| 合計 | 126.888206 | | |
| 1/2 | 63.444103 | | |
| 地積 | 63.44m ² | | |

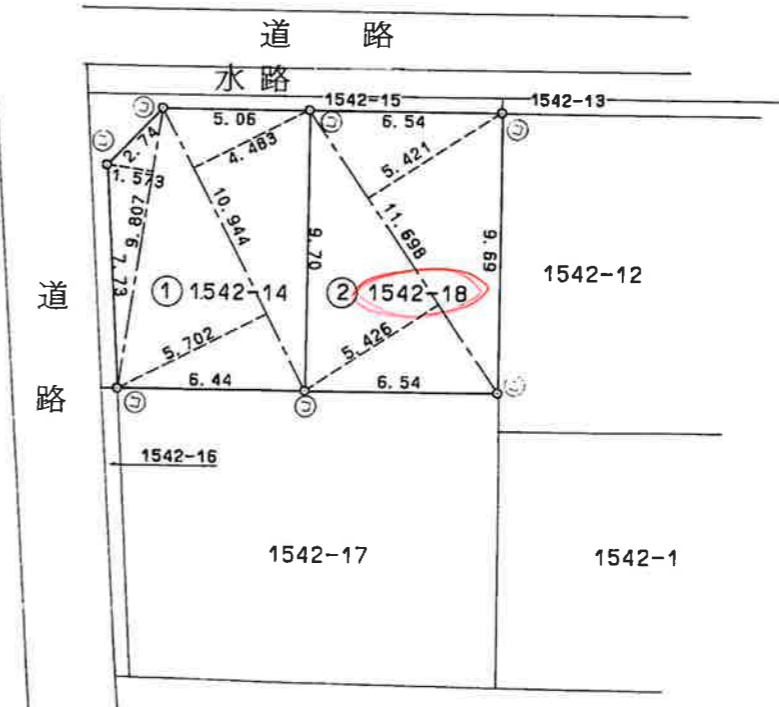

| 凡例 | 記号 | 境界標の種別 | 記号 | 境界標の種別 | 記号 | 境界標の種別 |
|----|----|---------|----|---------|----|--------|
| | ⓐ | 石杭 | ㊦ | プラスチック杭 | | |
| | ⓑ | コンクリート杭 | ⓐ | 金属杭 | | |
| | ⓒ | 金属鉄 | ㊧ | 刻 | | |

作製者 上尾市大字原市51番地11
 土地家屋調査士 細井信幸
 平成4年3月30日作製

(埼玉土地家屋調査士会紙)

申請人 有限会社サトウコーポレーション
 代表取締役 佐藤佳昭
 縮尺 1/250

1121403

H4.2.17

地番 1542-14.-15.
-16.-17.-

地積測量図

土地の所在 上尾市東町二丁目

三斜求積表

| 地番 | NO | 底辺 | 高さ | 倍面積 | 地積 |
|-------------|-----|---------|-----------|----------------|-----------------------|
| (B) 1542-14 | A | 9.80 x | 1.58 = | 15.4840 | 126.88 m ² |
| | B | 15.12 x | 8.33 = | 125.9496 | |
| | C | 15.12 x | 7.43 = | 112.3416 | |
| | | 合計面積 | 253.7752 | | |
| (C) 1542-15 | A | 7.73 x | 0.50 = | 3.8650 | 13.91 m ² |
| | B | 10.23 x | 0.50 = | 5.1150 | |
| | C | 2.74 x | 2.18 = | 5.9732 | |
| | D | 14.13 x | 0.50 = | 7.0650 | |
| | E | 11.61 x | 0.50 = | 5.8050 | |
| | | 合計面積 | 27.8232 | | |
| (D) 1542-16 | A | 10.04 x | 0.50 = | 5.0200 | 5.02 m ² |
| | B | 10.04 x | 0.50 = | 5.0200 | |
| | | 合計面積 | 10.0400 | | |
| (E) 1542-17 | A | 15.10 x | 7.26 = | 109.6260 | 127.91 m ² |
| | B | 15.10 x | 8.56 = | 129.2560 | |
| | C | 13.04 x | 1.30 = | 16.9520 | |
| | | 合計面積 | 255.8340 | | |
| (A) 1542-1 | 公積簿 | | 369.39000 | m ² | 95.65 m ² |
| | 総計 | | 273.73620 | m ² | |
| | 残地 | | 95.65380 | m ² | |
| | 坪数 | | 28.9352 | | |

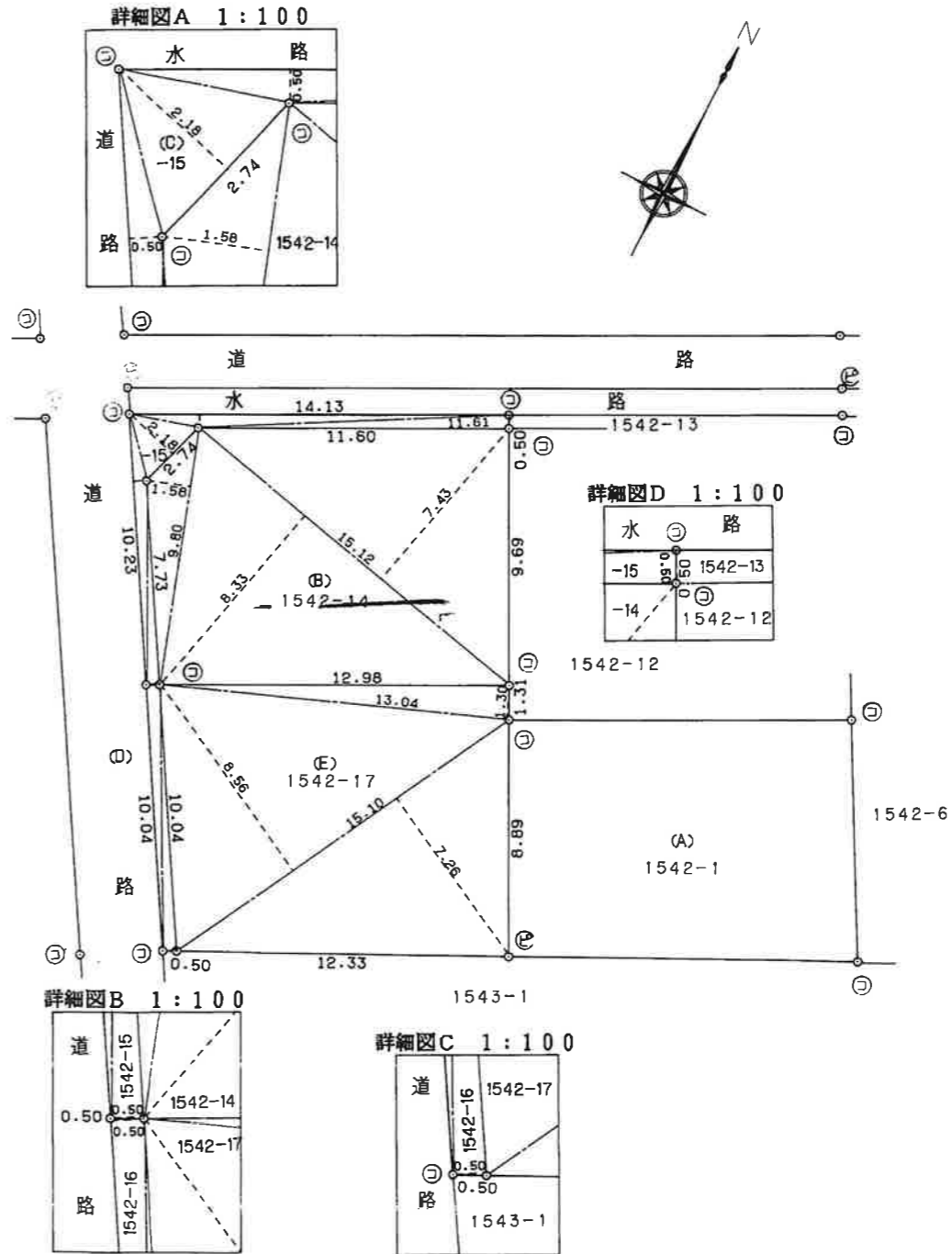

| 凡例 | 記号 | 境界標の種別 | 記号 | 境界標の種別 | 記号 | 境界標の種別 |
|----|----|---------|----|---------|----|--------|
| | ⊕ | 石杭 | ⊗ | プラスチック杭 | | |
| | ⊙ | コンクリート杭 | ⊛ | 金属杭 | | |
| | ⊚ | 金属鉄 | ⊠ | 刻印 | | |

作製者 上尾市本町5丁目5番1 前場伸治 (埼玉土地家屋調査士会印) 年 2 月 14 日作製)

申請人 縮尺 1/250

(1) 平成29年9月26日
1542番17は1542番1に合筆

上尾市給・配水施設管理図（参考資料につき現地で調査・確認の上ご利用ください）



記号表示凡例

| | |
|--|---------|
| | 配水管 |
| | 仮配水管 |
| | 給水管 |
| | 仮給水管 |
| | 送水管 |
| | 導水管 |
| | 不明管 |
| | その他管 |
| | 源泉管 |
| | 他企業管 |
| | 屋内配管 |
| | 配水池 |
| | ポンプ |
| | ブーストポンプ |
| | ブロック仕切井 |
| | 減圧弁 |
| | 片活弁 |
| | 管径種変更点 |
| | 洗浄口 |
| | 箱 |
| | 栓 |
| | 口金 |
| | 区切り |
| | 給水管径変更 |
| | 給水栓 |
| | メータ |
| | 仮メータ |
| | 仕切井 |
| | バタフライ井 |
| | 洗浄井 |
| | 洗管室 |
| | 消火栓(単口) |
| | 消火栓(双口) |
| | 空気弁(単口) |
| | 空気弁(双口) |
| | 流量計室 |
| | 配水メータ |
| | 取水場 |
| | 浄水場 |
| | 貯水槽 |
| | 水管橋 |
| | 附属貯水槽 |
| | 水質モニタ |

1:500 10m

D-3-17付近

2026年04月14日

【注意】
印刷物の無断転用を禁ずる。
上尾市上下水道部

公共下水道台帳 施設平面図

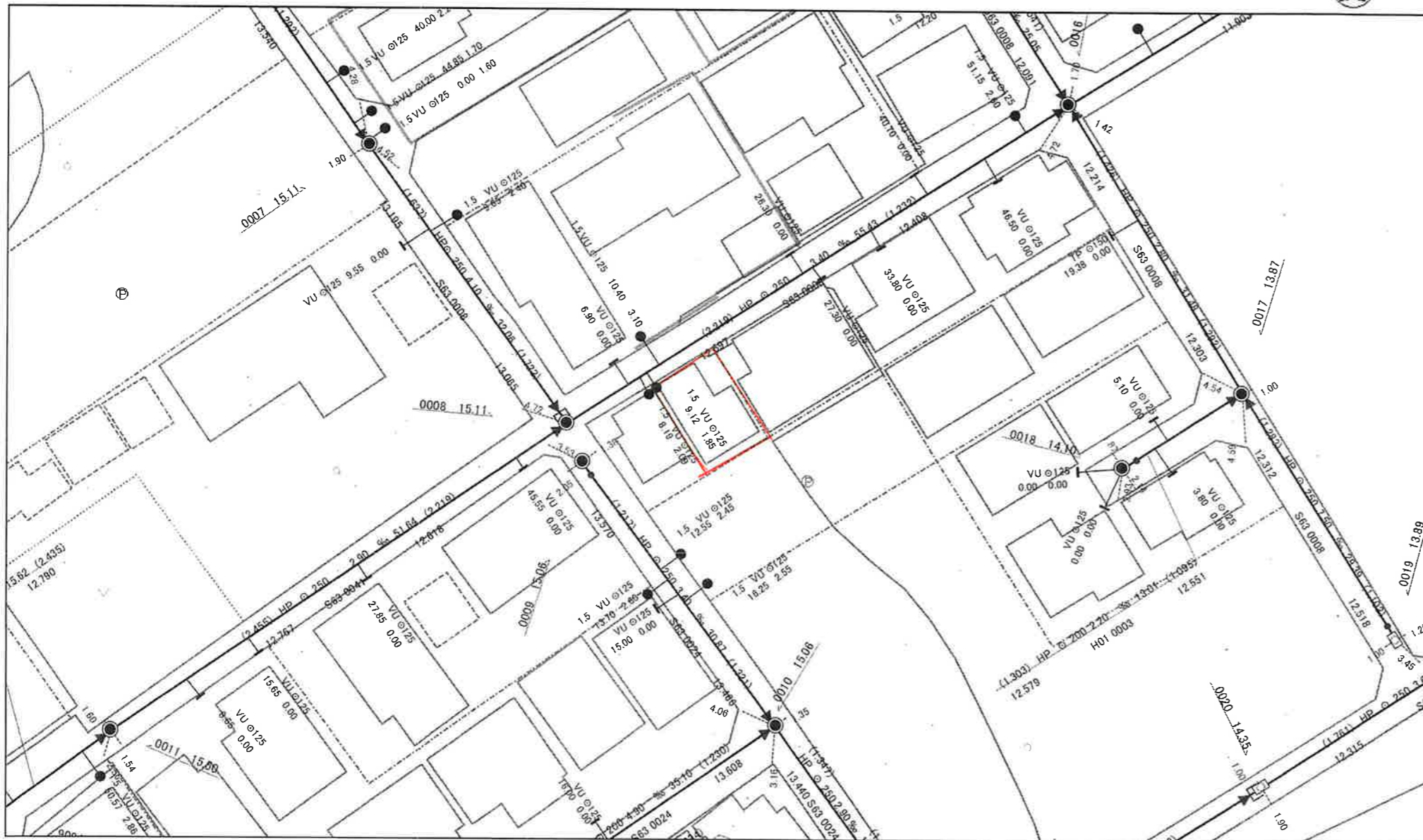

施設平面図は、現地を正確かつ詳細に測量したものではありません。
 また、下水道や道路の工事が行われた場合、しばらくの間、図面と現地が整合しないことがあります。
 したがって、本図面を設計、工事にご利用のされる際は、現地で調査・確認のうえご利用ください。

縮尺 1:500



上尾市下水道施設課

2026年4月14日

建築計画概要書

11-8.4.14

137
-4427

| | | | | | |
|-------------------|------|-----------------------------------|-----------------|-----------------------------------|----------------|
| 建築主 | 氏名 | | | | 印 |
| | 住所 | 戸 | | | 番 |
| 敷地の位置 | 地名地番 | 上尾市東町2丁目1542-13 | | | |
| | 用途地域 | 住居地域 | その他の区域、地域、地区、街区 | | |
| | 防火地域 | 防火・準防火・指定なし | | | |
| 主要用途 | | 専用住宅 | 工事種別 | 新築 | |
| 申請に かかる 建築物 | 高さ | 地上 | 7245 | 地下 | |
| | 階数 | 地上 | 2 | 地下 | 階 |
| | 構造 | 木造 | | 一部 | 造 |
| | | 申請部分 | 申請以外の部分 | 合計 | |
| 敷地面積 | | 63.47 ^{m²} | | 63.47 ^{m²} | |
| 建築面積 | | 38.03 ^{m²} | | 38.03 ^{m²} | |
| 延べ面積 | | (70.33 ^{m²}) | () | (70.33 ^{m²}) | |
| 設計者 | 事務所 | 乏住宅設計事務所 | | | |
| | 所在地 | 埼玉県桶川市大字倉田730-1 | | 電話 | 048-728-1485 番 |
| | 氏名 | 中村栄治 | | | |
| 施行者 | 事務所 | | | | |
| | 所在地 | 未定 | | 電話 | 番 |
| | 氏名 | | | | |
| 代理者 | 事務所 | 乏住宅設計事務所 | | | |
| | 所在地 | 埼玉県桶川市大字倉田730-1 | | 電話 | 048-728-1485 番 |
| | 氏名 | 中村栄治 | | | |

【注意】地区計画の区域内の建築物のうち、法第68条の3に規定する特定により法第52条第1項に規定する制限を超えて建築されるものについては、延べ面積欄の()の中に当該建築物の住宅の用途に供する部分の床面積の合計を記入して下さい。

附近見取図

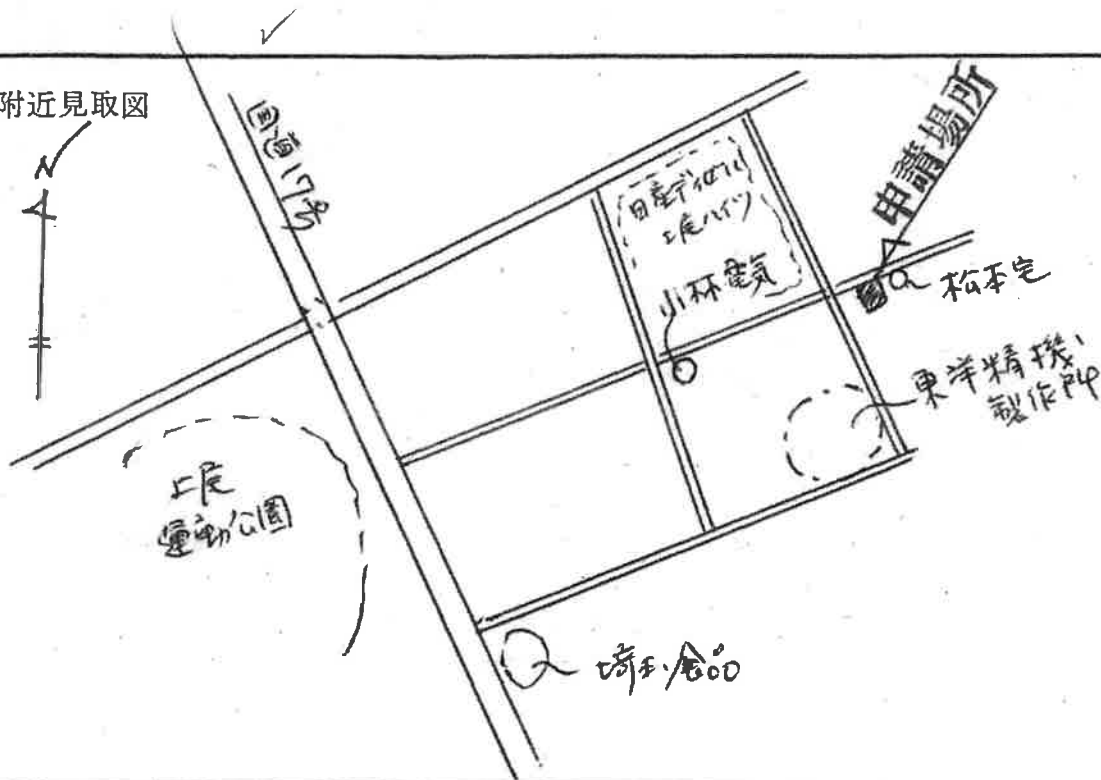

配置図

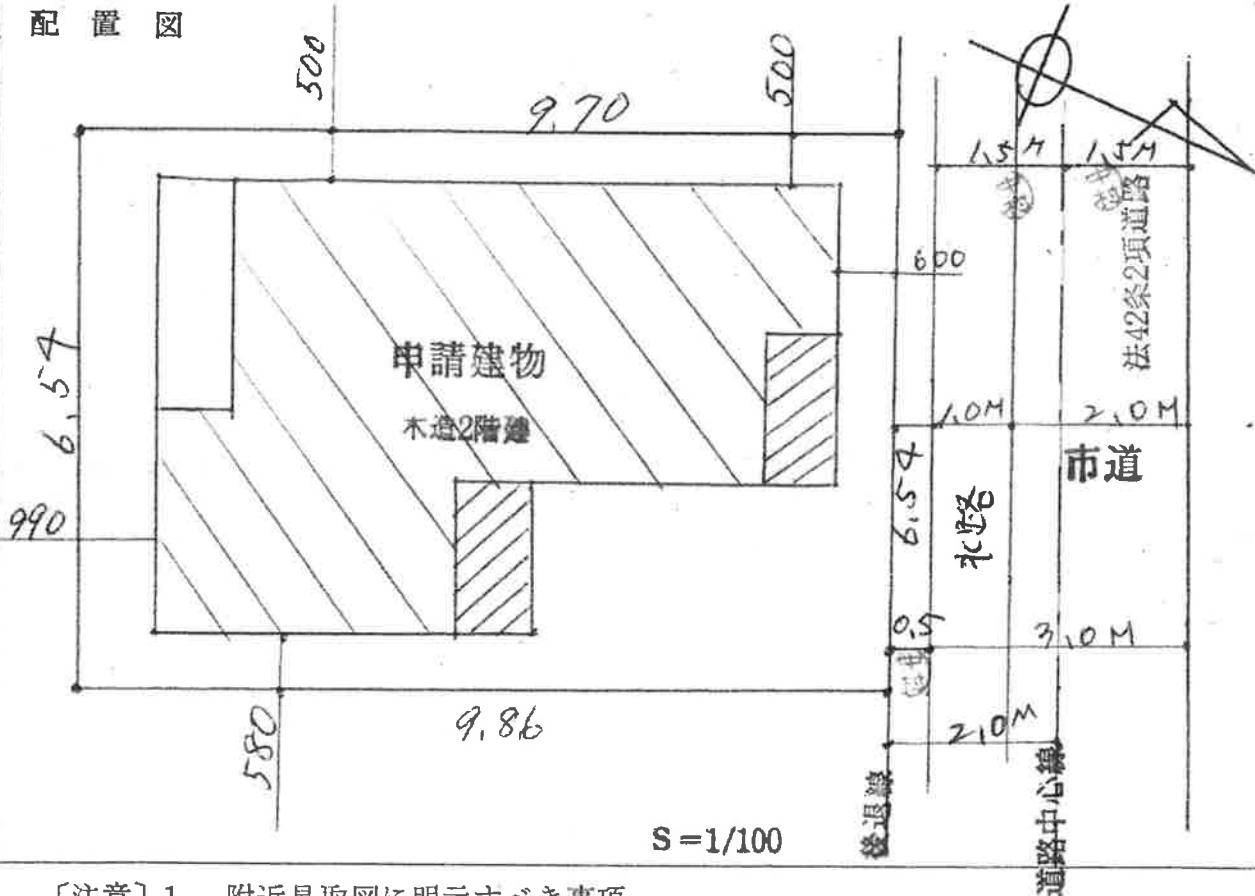

- [注意] 1. 附近見取図に明示すべき事項
 方位、道路及び目標となる地物
2. 配置図に明示すべき事項
 縮尺、方位、敷地の境界線、敷地内における建築物の位置、申請に係る建築物と他の建築物との別並びに敷地の接する道路の位置及び幅員

境界確認図

確認年月日

令和3年 8月10日

整理番号

R3 - 59

1 - 1 枚

土地の所在

上尾市東町二丁目

方位



対象番号

路線名

幅員 (m)

| | | |
|-----|-------------|-----------|
| -1- | 市道 50294 号線 | 1.99~3.50 |
| -2- | 市有水路3019号線 | 1.00 |
| -3- | 市道 50279 号線 | 3.00~4.52 |
| -4- | 市道 50280 号線 | 2.00~4.04 |

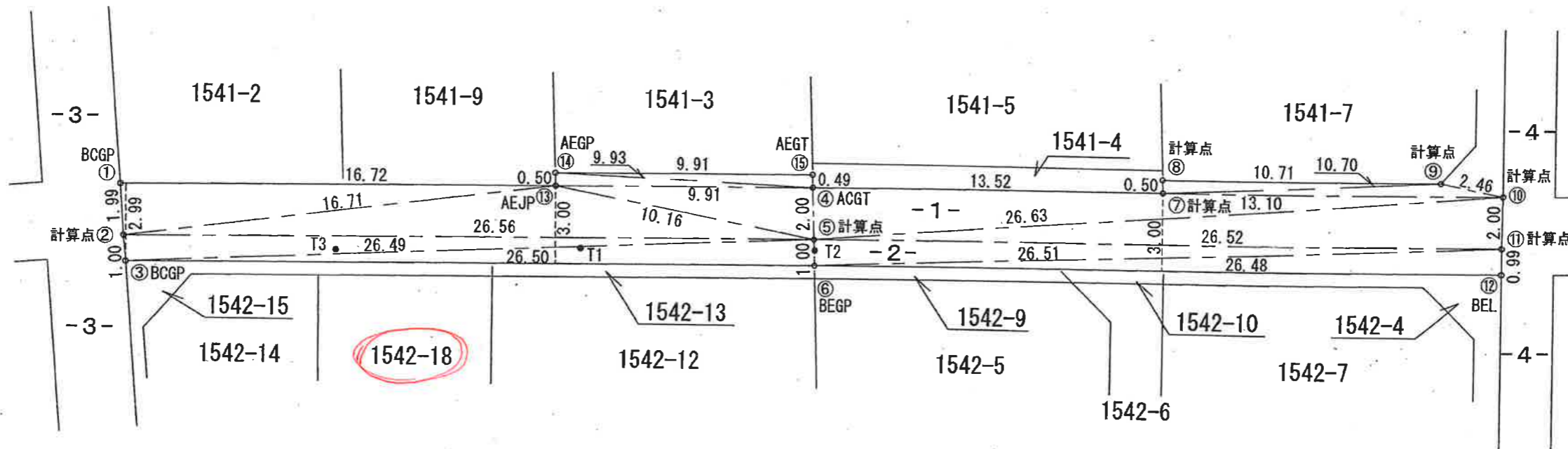

座標一覧表

| 点名 | X座標 | Y座標 | 杭種 |
|----|---------|---------|------|
| ① | 495.132 | 482.829 | BCGP |
| ② | 493.353 | 483.739 | 計算点 |
| ③ | 492.474 | 484.217 | BCGP |
| ④ | 505.767 | 507.242 | ACGT |
| ⑤ | 503.956 | 508.092 | 計算点 |
| ⑥ | 503.042 | 508.519 | BEGP |
| ⑦ | 511.120 | 519.661 | 計算点 |
| ⑧ | 511.572 | 519.446 | 計算点 |
| ⑨ | 515.812 | 529.281 | 計算点 |
| ⑩ | 516.306 | 531.693 | 計算点 |
| ⑪ | 514.456 | 532.453 | 計算点 |
| ⑫ | 513.535 | 532.842 | BEL |
| ⑬ | 501.809 | 498.155 | AEJP |
| ⑭ | 502.262 | 497.942 | AEGP |
| ⑮ | 506.219 | 507.031 | AEGT |
| T1 | 500.000 | 500.000 | 鉄 |
| T2 | 503.581 | 508.291 | 鉄 |
| T3 | 496.138 | 491.438 | 鉄 |

※ 境界番号①②⑤⑪⑫は、平成元年2月作製求積図で確認済み。
 ※ 境界番号④⑥~⑩は、整理番号16-148で確認済み。
 ※ 境界番号③は、整理番号29-79で確認済み。

参考資料

この参考資料は登記申請に
使用できません
上尾市都市整備部建設管理課

| 凡 例 | | | | | |
|-----|----|---|-----|---|--------------------------|
| 記 | 種別 | 記 | 種別 | 記 | 種別 |
| A | 新設 | C | 市杭 | G | コンクリート |
| B | 既設 | D | 整理杭 | H | プラスチック |
| | | E | 民地杭 | J | プレート |
| | | F | 県杭 | K | ペンキ |
| | | | | L | 鉄 |
| | | | | P | <input type="checkbox"/> |
| | | | | R | <input type="checkbox"/> |
| | | | | S | <input type="checkbox"/> |
| | | | | T | <input type="checkbox"/> |
| | | | | U | <input type="checkbox"/> |
| | | | | V | <input type="checkbox"/> |

作製者

上尾市 都市整備部 道路課

縮尺

1/200

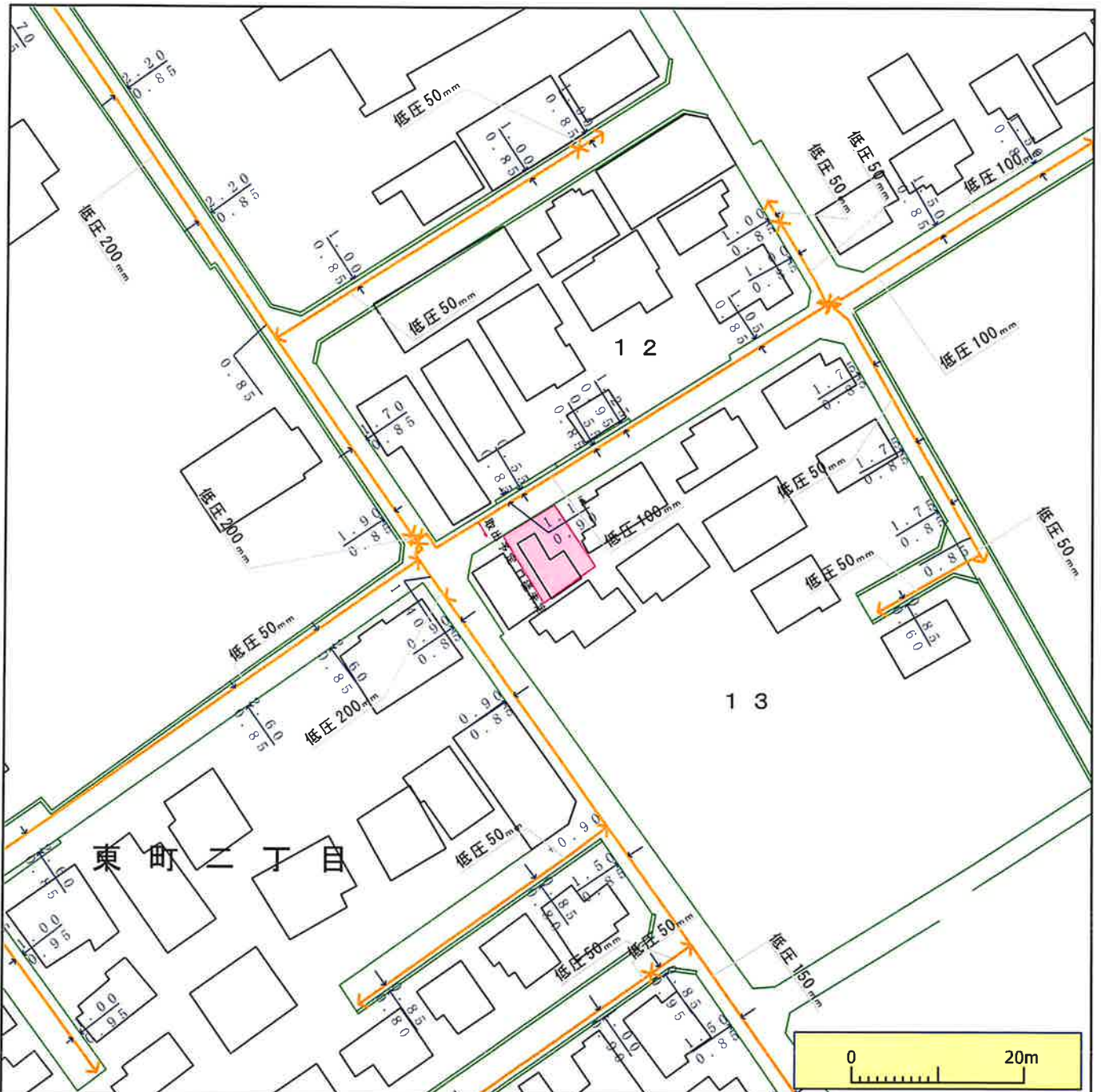

※ガス管圧力の種類と凡例、用途 (高圧、中圧は一般用途にはご利用になれませんのでご注意ください)

(1) 高圧: 輸送用のみ (2) 中圧: 輸送用と主に産業用途 (3) 低圧・中間圧: 家庭用等の一般用途

- 下記の文章について、必ずご確認ください。
- ◆弊社がガス本管埋設状況確認サービス(以下「本サービス」とします)でご提供する情報は、地形、道路形態、家形を除くガス本管の有無・工事予定ルート、埋設位置、口径です。なおご参考に、取出し管の分岐位置を表示しておりますが、個人情報保護のため宅地内の引込状況及びガスのご使用状況は表示しておりません。
 - ◆弊社は、ご提供する情報が正確かつ最新であるよう努力しておりますが、それらについてはいかなる保障も致しません。また、本サービスご利用により生じたいかなる損害についても責任を負いかねますのでご了承ください。なお、実際の工事、ガス供給にあたっては、供給方式の検討・本支管工事の有無の確認が必要となります。予定ルートの施工状況確認も合わせて、原則6ヶ月以上前に各担当窓口にご相談くださるようお願いいたします。
 - ◆本サービスで使用されている地図及び導管情報は、著作権法により保護されており、東京ガスネットワーク(株)が著作権を所有しています。営利目的のご利用を禁止いたします。また、権利侵害となりますので、許可無く複製、改変、送信等を禁止いたします。

東京ガス株式会社

(お問合せ先)

担当部署:本管埋設状況確認センター

営業担当者:東京ガス(株)

TEL:03-5322-8910

E-mail:maichon@tokyo-gas.co.jp

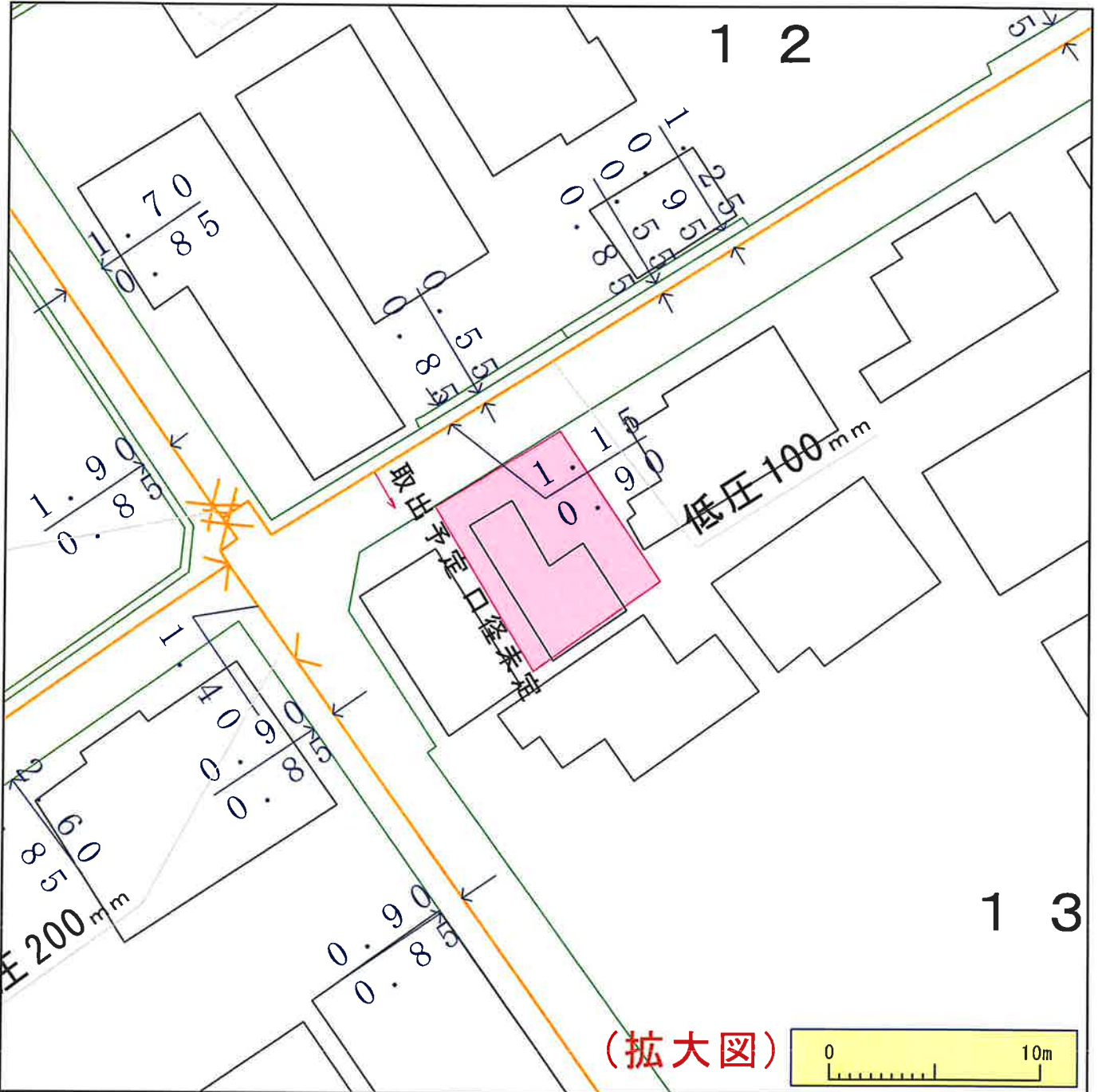

※ガス管圧力の種類と凡例、用途 (高圧、中圧は一般用途にはご利用になれませんのでご注意ください)

(1) 高圧: 輸送用のみ (2) 中圧: 輸送用と主に産業用途 (3) 低圧・中間圧: 家庭用等の一般用途

下記の文章について、必ずご確認ください。

- ◆弊社がガス本管理設状況確認サービス (以下「本サービス」とします) でご提供する情報は、地形、道路形態、家形を除くガス本管の有無・工事予定ルート、埋設位置、口径です。なおご参考に、取出口の分岐位置を表示しておりますが、個人情報保護のため宅地内の引込状況及びガスのご使用状況は表示していません。
- ◆弊社は、ご提供する情報が正確かつ最新であるよう努力しておりますが、それらについてはいかなる保障も致しません。また、本サービスご利用により生じたいかなる損害についても責任を負いかねますのでご了承ください。なお、実際の工事、ガス供給にあたっては、供給方式の検討・本支管工事の有無の確認が必要となります。予定ルートの施工状況確認も合わせて、**原則6ヶ月以上前に各担当窓口にご相談くださるようお願いいたします。**
- ◆本サービスで使用されている地図及び導管情報は、著作権法により保護されており、東京ガスネットワーク(株)が著作権を所有しています。営利目的のご利用を禁止いたします。また、権利侵害となりますので、許可無く複製、改変、送信等を禁止いたします。

東京ガス株式会社

(お問合せ先)

担当部署: 本管理設状況確認センター

営業担当者: 東京ガス (株)

TEL: 03-5322-8910

E-mail: maichon@tokyo-gas.co.jp