

請 求 部 分	所 在	春日部市中央五丁目					地 番	10番16		
出 力 尺 寸	1/500	精 度 区 分		座 標 系 番 号 又 は 記 号		分 類	地図に準ずる図面		種 類	土地区画整理所在図
作 成 年 月 日					備 付 年 月 日 (原図)			補 事 記 項		



2026/01/29 09:28 現在の情報です。

表 題 部 (土地の表示)		調製	平成18年1月26日	不動産番号	0315000286337
地図番号	余白		筆界特定	余白	
所 在	春日部市中央五丁目				余白
① 地 番	②地 目	③ 地 積	m ²	原因及びその日付〔登記の日付〕	
458番2	田	287	:	458番から分筆	
			:	〔昭和48年9月13日〕	
余白	宅地	287	: 19	②③昭和49年3月5日地目変更	
			:	〔昭和49年3月6日〕	
余白	余白	868	: 49	③459番2、460番2を合筆	
			:	〔昭和49年5月17日〕	
10番16	宅地	616	: 49	昭和54年7月21日土地区画整理法による換	
			:	地処分	
			:	〔昭和54年9月27日〕	
余白	余白	余白	:	平成17年法務省令第18号附則第3条第2項	
			:	の規定により移記	
			:	平成18年1月26日	



2026/01/23 09:43 現在の情報です。

専有部分の家屋番号		10-16-1 ~ 10-16-34					
表 題 部		(一棟の建物の表示)		調製	平成18年1月26日	所在図番号	余白
所 在		春日部市中央五丁目 10番地16				余白	
① 構 造		② 床 面 積			m ²	原因及びその口付〔登記の口付〕	
鉄筋コンクリート造陸屋根6階建		1階			270	86	余白
		2階			362	66	
		3階			362	66	
		4階			362	66	
		5階			362	66	
		6階			362	66	
余白		余白			:	:	平成17年法務省令第18号附則第3条第2項の規定により移記 平成18年1月26日
					:	:	
					:	:	

表 題 部		(専有部分の建物の表示)		不動産番号	0315000296372	
家屋番号	中央五丁目 10番16の25			余白		
建物の名称	A-301			余白		
① 種 類	② 構 造	③ 床 面 積		m ²	原因及びその口付〔登記の口付〕	
居宅	鉄筋コンクリート造1階建	3階部分		40	25	昭和49年7月25日新築
余白	余白	余白		:	:	平成17年法務省令第18号附則第3条第2項の規定により移記 平成18年1月26日
				:	:	
				:	:	

2352362

S52.10.17

家屋番号

10-16-25

建築物平面図

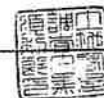

建築物の所在

春日部市大字谷原新田字二十番町一五五番地
イイ番地一五五番地一五五番地一五五番地
(城址同所予定地番一五五番地一五五番地)

昭和54.9.27

測量による

丁目10-16

各階平面図

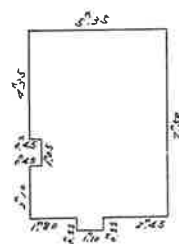

$$\begin{array}{rcl} 5.35 & \times & 4.35 = 23.2725 \\ 4.90 & \times & 1.05 = 5.1450 \\ 5.35 & \times & 2.10 = 11.2350 \\ 1.10 & \times & 0.55 = 0.6050 \\ & & \hline & & 40.2575 \end{array}$$

床面積 40[㎡].25

建物図面

建物の存す部分
参照

道路

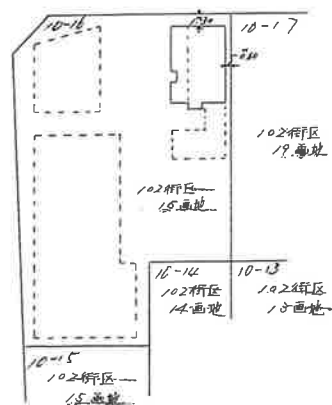

製作年月日
昭和四十九年八月八日

製作者

土地家屋調査士

春日部市大字柏壁五

黒須利郎

申請人

平子すみ



縮尺

1/200

(埼玉土地家屋調査士会用紙)

縮尺

1/500

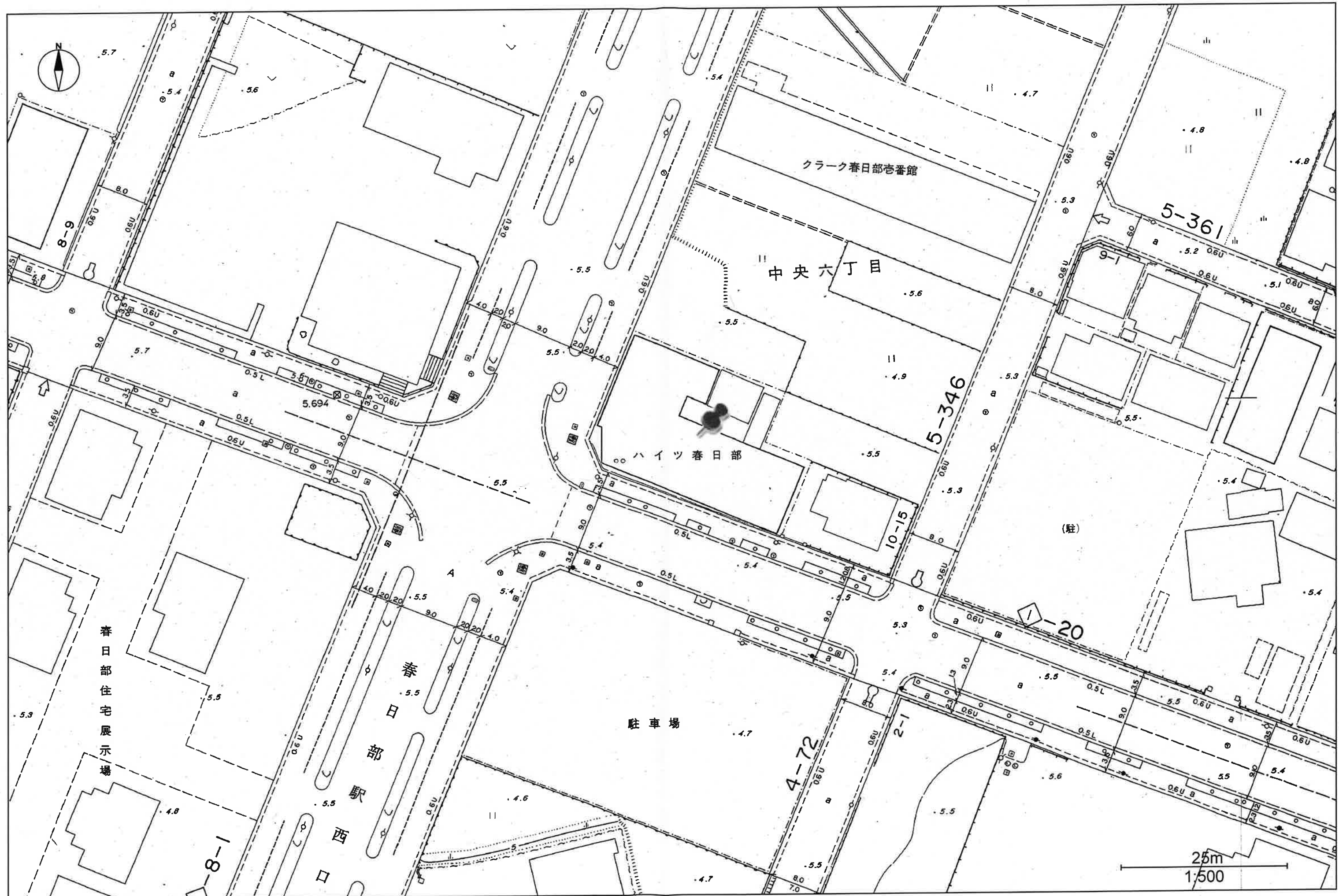

この図面は現況での道路区域を示しているものです。また、図面において現況が変わっているところもありますので、現地を確認してください。
詳細については、建設部道路管理課に問い合わせ下さい。

春日部市公共下水道台帳(写)

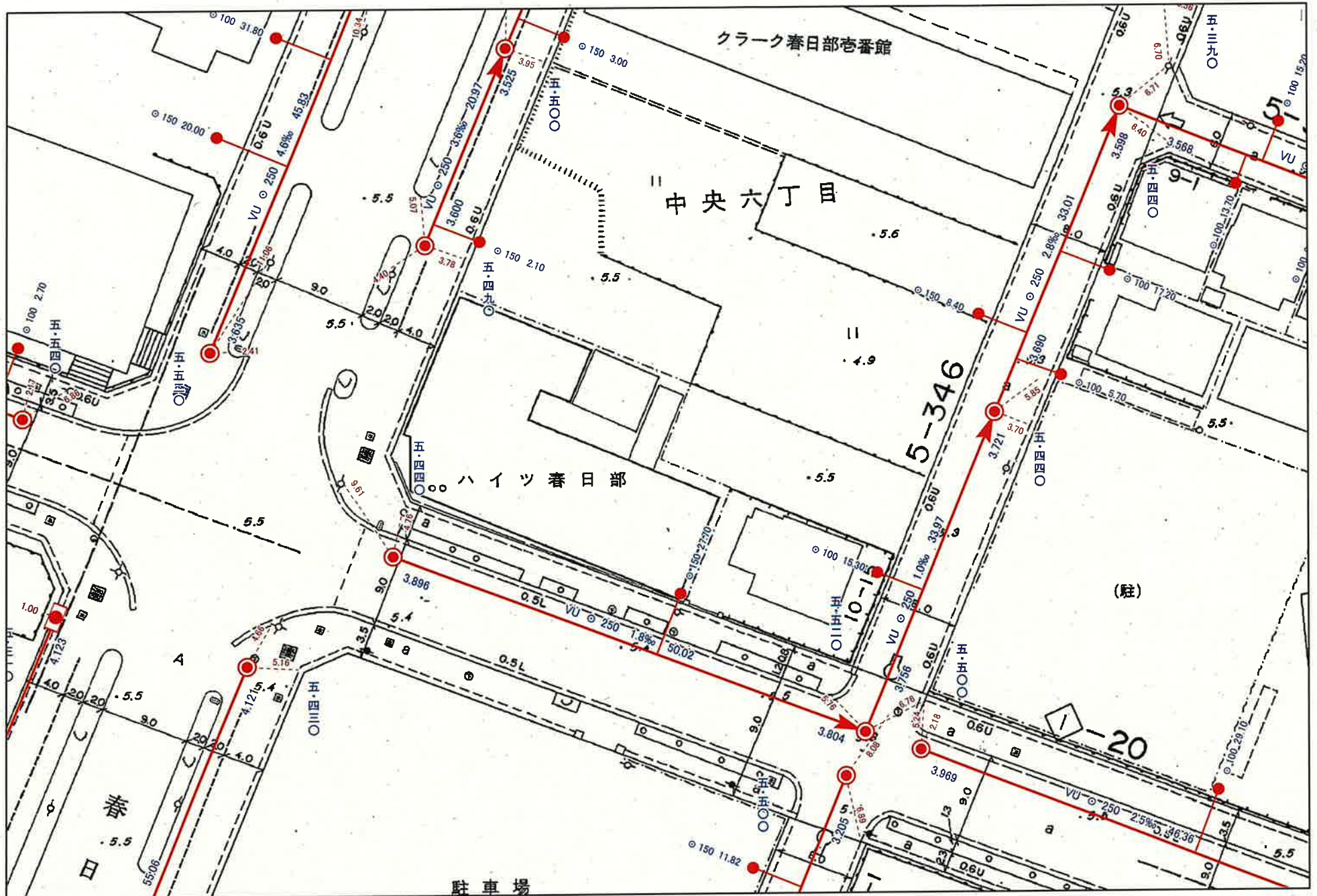

この図面は公共下水道の参考図です。
 公共樹やマンホールの位置などについては現地で確認してください。
 施設管理課

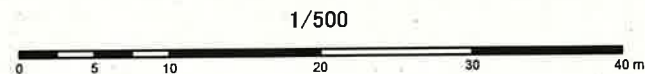

出力: 2026年2月2日