

(1/1)



2025/11/27 11:14 現在の情報です。

表 題 部 (土地の表示)			調製	平成18年1月26日	不動産番号	0315000031521
地図番号	余 白		筆界特定	余 白		
所 在	南埼玉郡宮代町字山崎				余 白	
① 地 番	②地 目	③ 地 積		㎡原因及びその日付〔登記の日付〕		
74番10	宅地	122:99		74番3から分筆 〔平成1年6月26日〕		
余 白	余 白	余 白	:	平成17年法務省令第18号附則第3条第2項 の規定により移記 平成18年1月26日		
			:			
			:			



2025/11/27 11:18 現在の情報です。

表 題 部 (土地の表示)			調製	平成18年1月26日	不動産番号	0315000031530
地図番号	余 白		筆界特定	余 白		
所 在	南埼玉郡宮代町字山崎				余 白	
① 地 番	②地 目	③ 地 積		m ²	原因及びその日付〔登記の日付〕	
74番19	宅地			3：25 ：	74番4から分筆 〔平成1年6月26日〕	
余 白	余 白	余 白		： ： ：	平成17年法務省令第18号附則第3条第2項 の規定により移記 平成18年1月26日	



2025/11/27 11:19 現在の情報です。

表 題 部 (土地の表示)		調製	平成18年1月26日	不動産番号	0315000031528
地図番号	余 白		筆界特定	余 白	
所 在	南埼玉郡宮代町字山崎				余 白
① 地 番	②地 目	③ 地 積	m ²	原因及びその日付〔登記の日付〕	
74番17	宅地		29:63 :	74番4から分筆 〔平成1年6月26日〕	
余 白	余 白	余 白	:	平成17年法務省令第18号附則第3条第2項 の規定により移記 平成18年1月26日	



2025/11/27 11:20 現在の情報です。

表 題 部	(主である建物の表示)	調製	平成18年1月26日	不動産番号	0315000041412
所在図番号	余 白				
所 在	南埼玉郡宮代町字山崎 74番地10、74番地19			余 白	
家屋番号	74番10			余 白	
① 種 類	② 構 造	③ 床 面 積 m ²		原因及びその日付〔登記の日付〕	
居宅	木造スレート葺2階建	1階 2階	54:65 51:34	平成1年11月9日新築	
余 白	余 白	余 白	:	平成17年法務省令第18号附則第3条第2項の規定により移記	
			:	平成18年1月26日	
			:		

8168687

地積計算表

	地番	底 辺	高 サ	倍 面 積	地 積
①	～ 3	767.16 - (②～13の合計)			110.54
②	～ 5	14.971	7.384 + 7.381	221.046815	110.52
③	～ 6	14.993	7.392 + 7.359	221.161743	110.58
④	～ 7	14.482	6.972 + 2.903	143.009750	108.34
		14.007	2.873	40.242111	
		10.323	3.239	33.436197	
		合 計		216.688058	
⑤	～ 8	16.259	8.124 + 2.857	178.540079	108.15
		14.460	0.787	11.380020	
		12.393	1.940	24.042420	
		2.235	1.046	2.337810	
		合 計		216.300329	
⑥	～ 9	14.161	6.799 + 5.953	180.581072	90.29
⑦	～ 10	15.674	7.318 + 3.946	176.551936	122.99
		11.413	3.733	42.604729	
		9.762	0.223	2.176926	
		9.86	2.500	24.650000	
		合 計		245.983591	
⑧	～ 11	5.05	0.854	4.312700	2.15
⑨	～ 12	1.85	0.309	0.571650	0.28
⑩	～ 13	2.753	1.302 + 1.110	6.640236	3.32

地 番	74 番 5 乃至 13 ₋₃
土地の所在	南埼玉郡宮代町字山崎

地積測量図 4/6.27

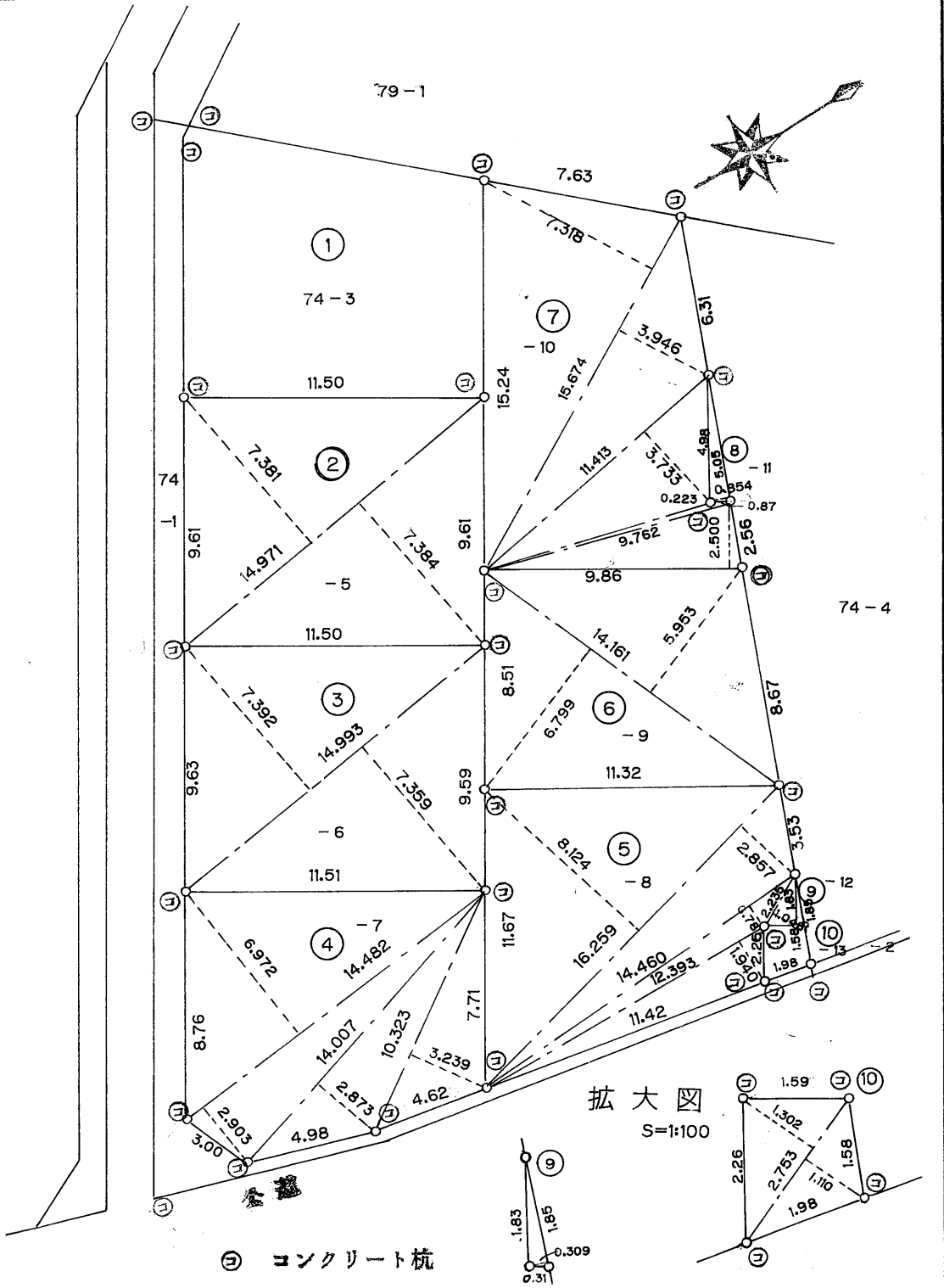

作 製 者

東京都中野区松が丘1丁目20番2号
土地家屋調査士 中村文康 (平成19年6月22日作製)

申 請 人

飯田建設工業株式会社 飯田 一 (代表取締役)

縮 尺

1/250

8168688



地番

74番14乃至19



地積測量図 H.1.6.27

土地の所在

南埼玉郡宮代町字山崎

地積計算表

	地番	底辺	高さ	倍面積	地積
①	～ 4	302.91 - (②～⑦の合計)			0.85
②	～ 14	14.716	1.404 + 0.528	28.431312	115.77
		15.386	2.827 + 0.812	55.989654	
		11.722	3.315	38.858430	
		13.579	6.763	91.834777	
		8.916	1.481	13.204596	
		6.498	0.497	3.229506	
		合計		231.548275	
③	～ 15	3.53	0.588	2.075640	1.03
④	～ 16	12.009	2.532 + 2.063	55.181355	37.26
		8.795	1.405 + 0.580	17.458075	
		3.32	0.570	1.892400	
		合計		74.531830	
⑤	～ 17	12.562	2.322 + 2.176	56.503876	29.63
		3.20	0.865	2.768000	
		合計		59.271876	
⑥	～ 18	13.606	7.081 + 4.351	155.543792	115.12
		11.863	5.693	67.536059	
		8.778	0.816	7.162848	
		合計		230.242699	
⑦	～ 19	6.31	1.031	6.505610	3.25

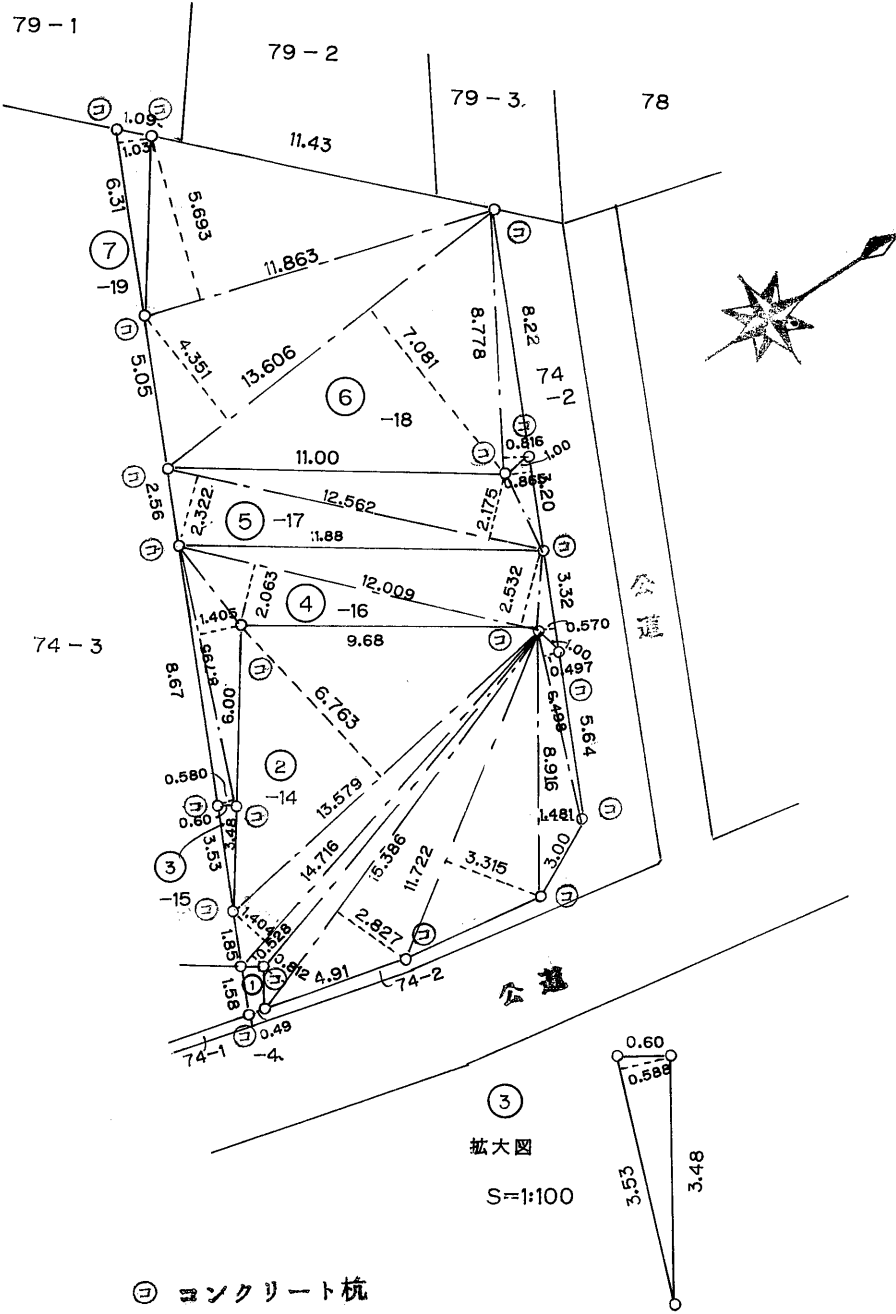

作製者

東京都中野区松が丘1丁目20番2号
土地家屋調査士 中村文康



平成11年6月22日作製

申請人

飯田建設工業株式会社
代表取締役 飯田一男



縮尺

1/250

9150044

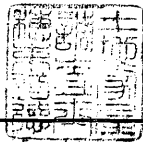

各階平面図



家屋番号

74~10

建物図面

建物の所在

南埼玉郡宮代町字山崎74番地10・同番地19

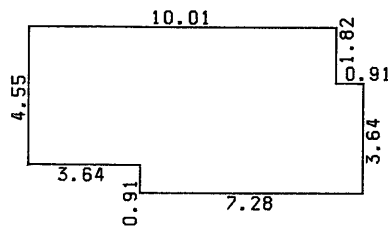

1 階 求積表			
10.01 X	1.82 =	18.2182	
10.92 X	2.73 =	29.8116	
7.28 X	0.91 =	6.6248	
合計		54.6546	
床面積		54.65 m ²	

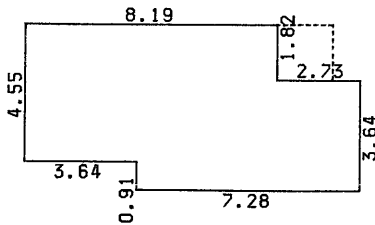

2 階 求積表			
8.19 X	1.82 =	14.9058	
10.92 X	2.73 =	29.8116	
7.28 X	0.91 =	6.6248	
合計		51.3422	
床面積		51.34 m ²	

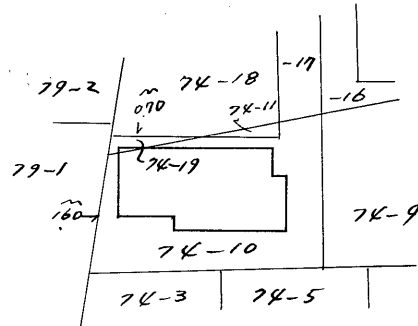
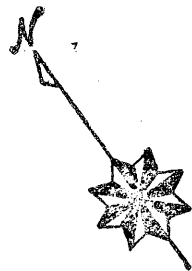

作製者

東京都武蔵野市関前二丁目30番15号
土地家屋調査士 穂 東 道 徳

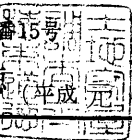

(平成 元 年 11 月 14 日作製)

縮尺

1 / 250

申請人

縮尺

1 / 500

凡	記号	境界線の種類	記号	境界線の種類	記号	境界線の種類
◎	5	柱	○	プラスチック板	●	針
◎	コンクリート板	◎	金属プレート	◎	木	板
例	◎	金属板	◎	埋	◎	埋

受付
第 1031
20.10.31



K105-1



K101

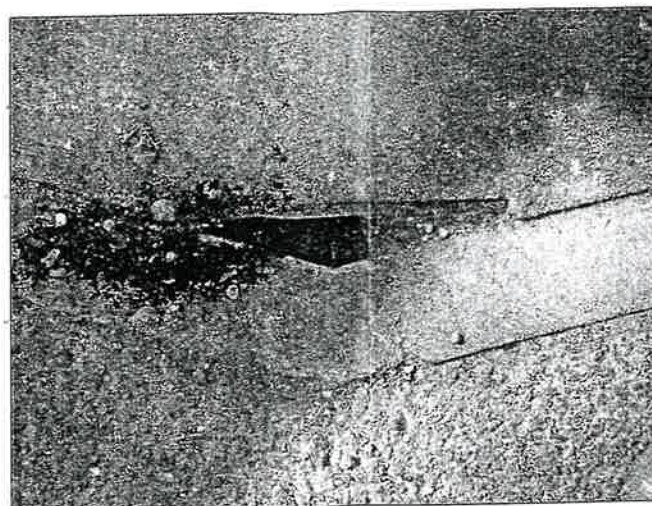

K114



K106-1

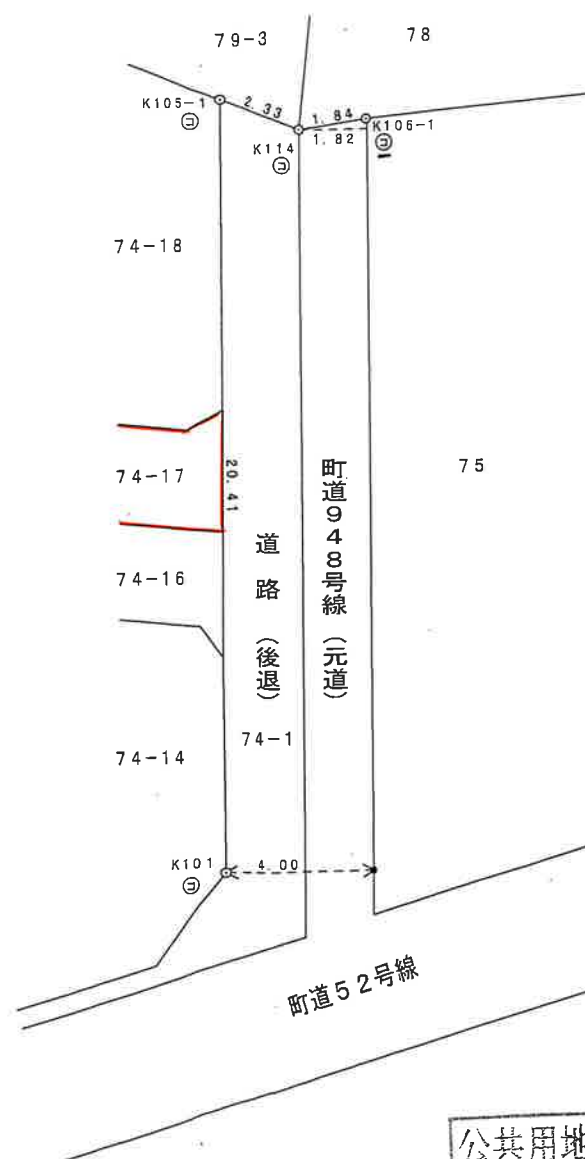

公共用地の境界測量をするための参考資料です。
他の目的には使用できません。
宮代町役場

図面名称	実測図	作成年月日	平成20年10月27日	縮尺	1/200	有限会社 関永測量事務所
所在	南埼玉郡宮代町字山崎75番	備考	平成20年10月22日 K106-1、K114に関する官民・民々境界立会実施。 ただしK105-1、K101は立会を行っておりません。			
						測量士・土地家屋調査士 関永一徳 埼玉県南埼玉郡宮代町字金原148 TEL 0480(33)1814

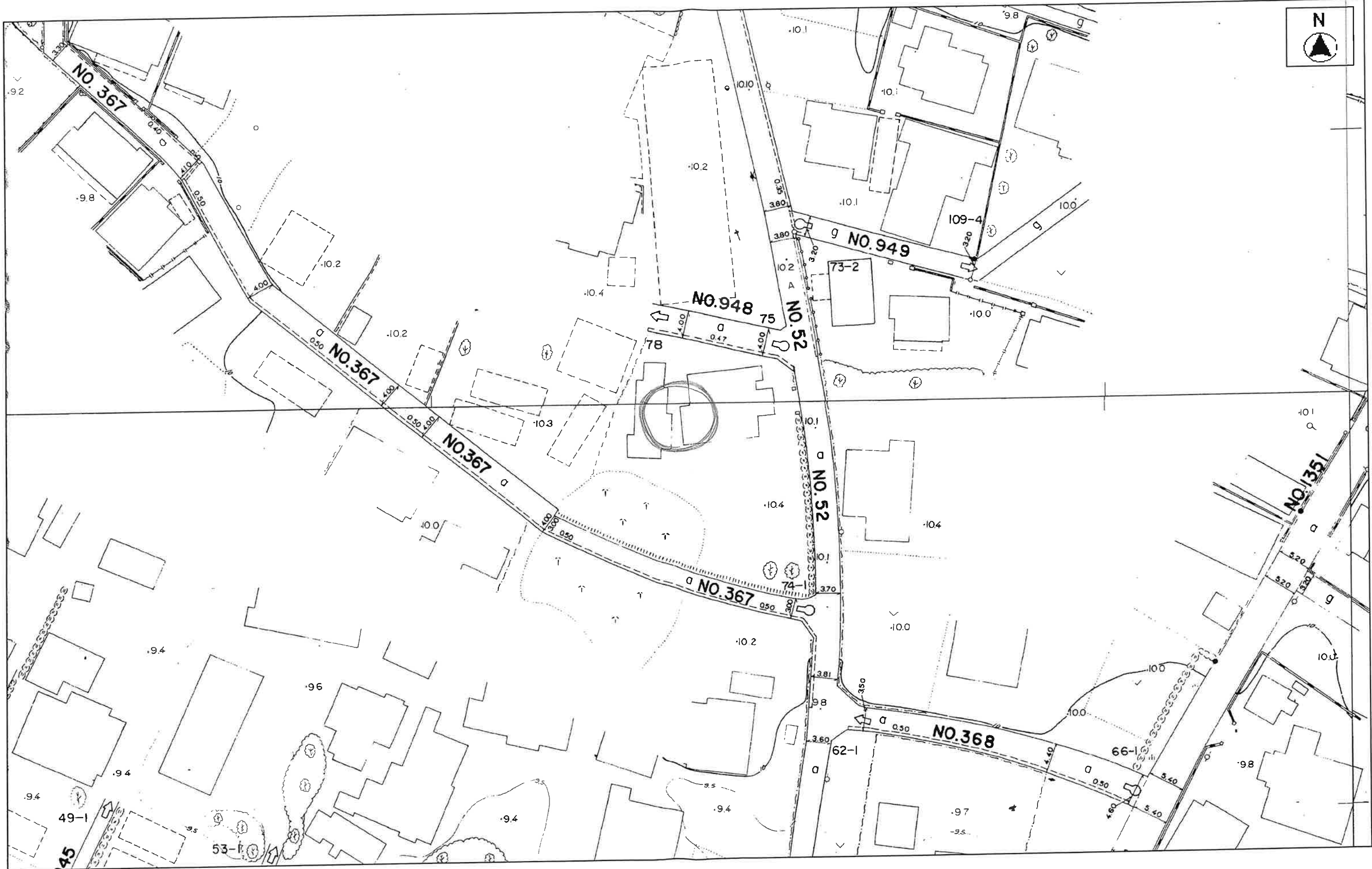

・この図面は道路の現況図です。
・図面と現地が一致しない場合がありますので、必ず現地を確認して下さい。

宮 代 町

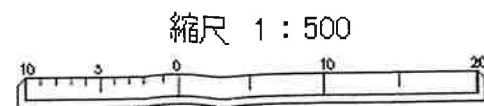

宮代町給配水戸番図の写し



この図面の内容は、実際と異なる場合がありますので、試掘などの方法により、現場確認をお願いします。

1:500

開 発 許 可 番 号
116304450

開 発 登 録 簿

市町村名		整理番号	
------	--	------	--

当初許可

開 発 許 可 年 月 日 等	開 発 許 可 年 月 日	面 積	予定建築物等の用途	区 画 数	戸 数	都市計画法第34条該当号
	年 月 日 890308	※ 工 区 数 m ² 1070	分譲住宅		(住宅のみ) 9	(調整区域のみ) 9107
開 発 区 域 の 名 称		宮代町字小崎 74-1, 2				
許可を受けた者	住 所	緑島区南大島 2-9-20				
	氏 名	飯田建設工業(株) (代) 飯田 一男				
工事施工者	住 所	緑島区南大島 2-9-20				
	氏 名	飯田建設工業(株) (代) 飯田 一男				
都市計画法に よる区域等	<input type="checkbox"/> 市 街 化 区 域 m ²	<input type="checkbox"/> 市街化調整区域 m ²	<input type="checkbox"/> その他の都市計画区域 m ²	地 域 地 区		
		1070				

許可に
付した
条 件

都市計画
法第41条
第1項の
規定によ
る制限

地位の承継

承 継 承 認 番 号	承 継 承 認 年 月 日	承 継 人 住 所	承 継 人 氏 名

予備欄

変更許可

変 更 許 可 番 号	変 更 許 可 年 月 日	変 更 の 内 容

工事完了検査

工 区 番 号	検 査 年 月 日	検査済証発行年月日	検査済証発行番号	完了公告年月日	面 積	摘 要 (公共施設の場合は、その内容)
	元. 6. 15	元 6. 20	47	元. 6. 23	1070	

この開発登録簿の写しは
原本と相違ないことを証明する

令和 年 月 日
- 7. 11. 28

宮代町長 新井 康之



土 地 利 用 計 画 図 別 添

この開発登録簿の写しは
原本と相違ないことを証明する

令和 年 月 日
7.11.28

宮代町長新井康之

