

地番区域見出	大字松伏
--------	------

請求部	所在	北葛飾郡松伏町大字松伏字河原町					地番	3039番2			
出力縮尺	1/500	精度区分		座標系番号又は記号		分類	地図に準ずる図面			種類	土地改良所在図
作成年月日	昭和57年7月12日				備付年月日(原図)			補記事項			



2025/04/30 09:14 現在の情報です。

表 題 部 (土地の表示)		調製	平成15年2月24日	不動産番号	0301005044452
地図番号	余白		筆界特定	余白	
所 在	北葛飾郡松伏町大字松伏字河原町				余白
① 地 番	②地 目	③ 地 積	m <sup>2</sup>	原因及びその日付〔登記の日付〕	
3039番2	畑		682: :	3039番から分筆 〔昭和62年11月30日〕	
余白	余白		182: : :	③3039番2、3039番4ないし3039番8に分筆 〔昭和63年1月14日〕	
余白	宅地		182:57 :	②③昭和63年1月15日地目変更 〔昭和63年2月5日〕	
余白	余白	余白	: :	管轄転属により登記 平成15年2月24日	



2025/04/30 09:24 現在の情報です。

表 題 部		(主である建物の表示)		調製	平成15年2月24日	不動産番号	0301005040547
所在図番号	余 白						
所 在	北葛飾郡松伏町大字松伏字河原町 3039番地2					余 白	
家屋番号	3039番2					余 白	
① 種 類	② 構 造		③ 床 面 積		m <sup>2</sup>	原因及びその日付〔登記の日付〕	
居宅	木造瓦葺2階建		1階 2階		62 : 11 28 : 93	昭和63年5月25日新築	
余 白	余 白	余 白		:		管轄転属により登記 平成15年2月24日	

\* 下線のあるものは抹消事項であることを示す。

0507407



地番	3039-2		
符号	底辺	高さ	倍面積
イ	15.955	7.661	122.231255
ロ	16.902	9.624	162.664848
ハ	14.485	4.151	60.127235
ニ	6.384	3.153	20.128752
		倍面積	365.152090
		面積	182.5760450
		地積	182 m <sup>2</sup>
		坪数	55.22

地番	3039-4		
符号	底辺	高さ	倍面積
イ	13.087	2.921	38.227127
ロ	13.636	7.334	100.006424
ハ	13.636	4.533	61.811988
		倍面積	200.045539
		面積	100.0227695
		地積	100 m <sup>2</sup>
		坪数	30.25

地番	3039-5		
符号	底辺	高さ	倍面積
イ	14.961	6.687	100.044207
ロ	14.961	6.684	99.999324
		倍面積	200.043531
		面積	100.0217655
		地積	100 m <sup>2</sup>
		坪数	30.25

地番	3039-6		
符号	底辺	高さ	倍面積
イ	14.956	6.689	100.040684
ロ	14.956	6.686	99.995816
		倍面積	200.036500
		面積	100.0182500
		地積	100 m <sup>2</sup>
		坪数	30.25

地番	3039-7		
符号	底辺	高さ	倍面積
イ	14.954	6.690	100.042260
ロ	14.954	6.687	99.997398
		倍面積	200.039658
		面積	100.0198290
		地積	100 m <sup>2</sup>
		坪数	30.25

地番	3039-8		
符号	底辺	高さ	倍面積
イ	15.130	6.894	104.306220
ロ	15.130	4.401	66.587130
ハ	13.056	2.233	29.154048
		倍面積	200.047398
		面積	100.0236990
		地積	100 m <sup>2</sup>
		坪数	30.25

凡例	記号	境界標の種別	記号	境界標の種別	記号	境界標の種別
	㊦	石杭	㊧	プラスチック杭		
	㊨	コンクリート杭	㊩	金属杭		
	㊪	金属鈎	㊫	刻印		

作製者

春日部市大字大枝8-8-6番地  
土地家屋調査士 土田 貴 (昭和63年1月13日作製)  
(埼玉土地家屋調査士会用紙)

地番3039-4-5-6  
-7-8,-2

地積測量図

土地の所在北葛飾郡松伏町大字松伏字河原町

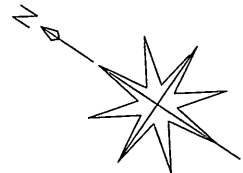
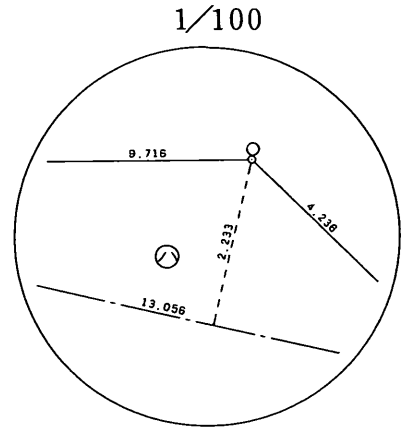
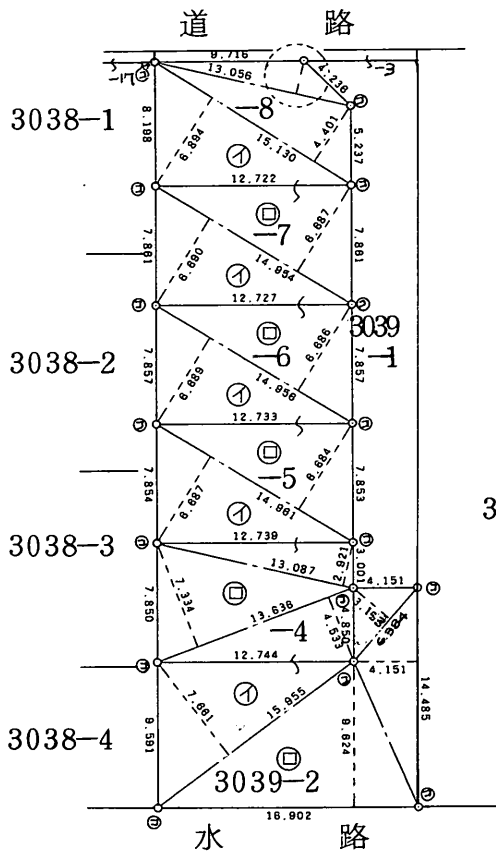

申請人

縮尺 1/500

0563631

各階平面図

463.6.1

家屋番号

3039-2

建物図面  
各階平面図

建物の所在

北葛飾郡松伏町大字松伏字河原町 3039番地2

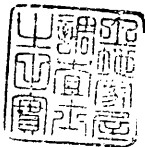

1階

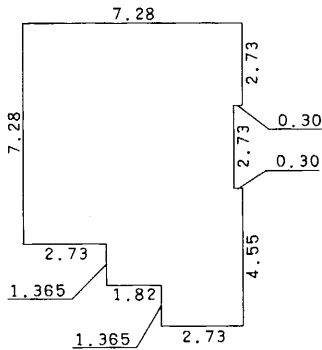

求積表

2.73	x	7.28	=	19.8744
2.73	x	6.98	=	19.0554
1.82	x	7.28	=	13.2496
1.365	x	4.55	=	6.21075
1.365	x	2.73	=	3.72645

合計 62.11660

床面積 62.11 m²

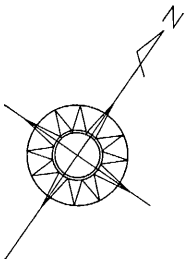

2階

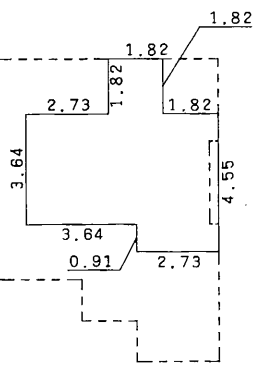

求積表

1.82	x	1.82	=	3.3124
3.64	x	6.37	=	23.1868
0.91	x	2.73	=	2.4843

合計 28.9835

床面積 28.98 m²

3038-4

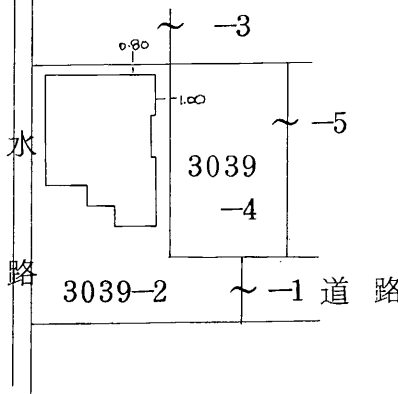

作製者 春日部市大字松伏八町①番地  
土地家屋調査士 土田 富太郎 (昭和63年5月30日作製)

縮尺 1/250

申請人

縮尺 1/500



## 道路位置図 (指定・変更・廃止)

1. 申請に係る土地の地名地番 北葛飾郡松伏町大字松伏字河原

2. 申請に係る道路の幅員、延長及び面積

幅員 4.15 (有効巾) メートル・延長 34.82 メートル・面積 実測 149.01  
公算 152

3. 利用宅地総面積 682.64 平方メートル

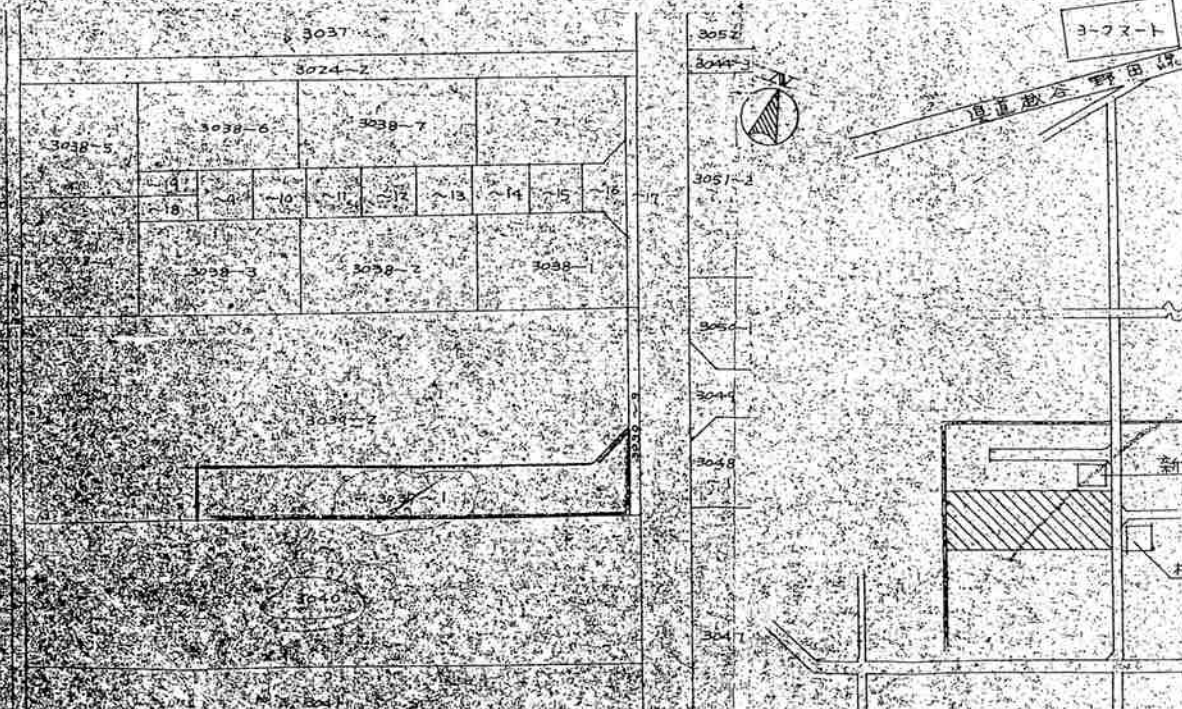
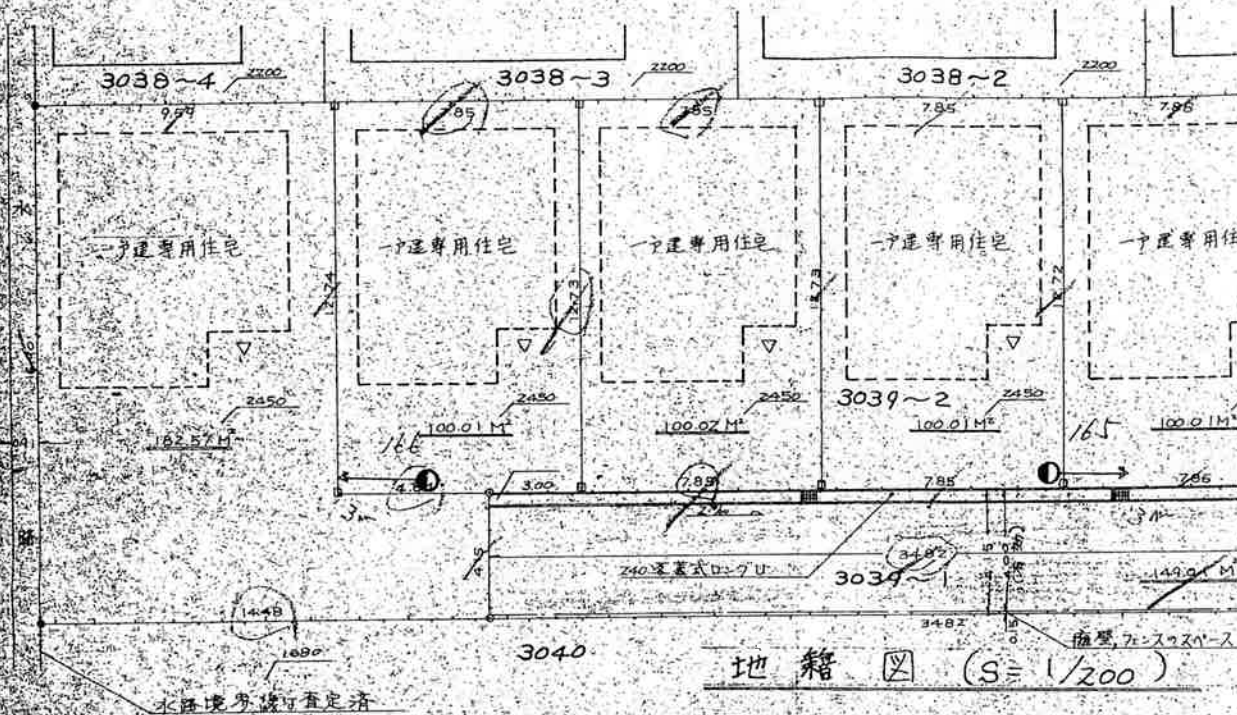

縮尺	付近見取図	
	地籍図	1/200
	構造図	1/10, 1/20
	公図の写し	1/500

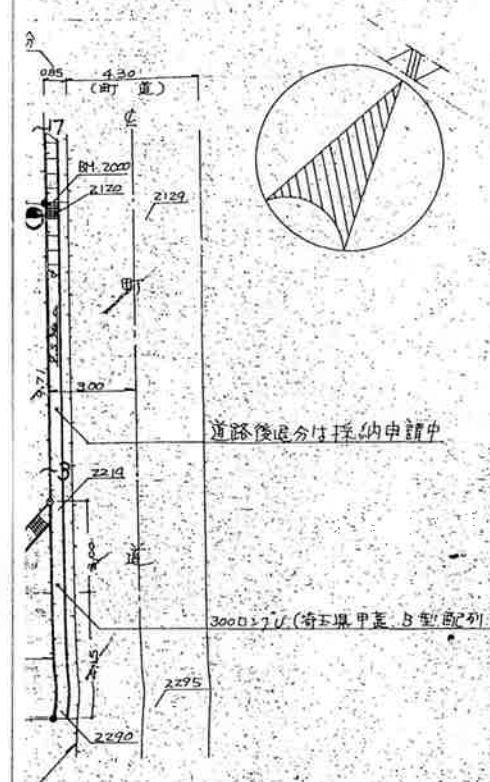

例	フローティング蓋
	流水方向 (矢印)
	現況計画高 (m.m.)
	道路境界線
	松伏町境界線
	敷地区画線

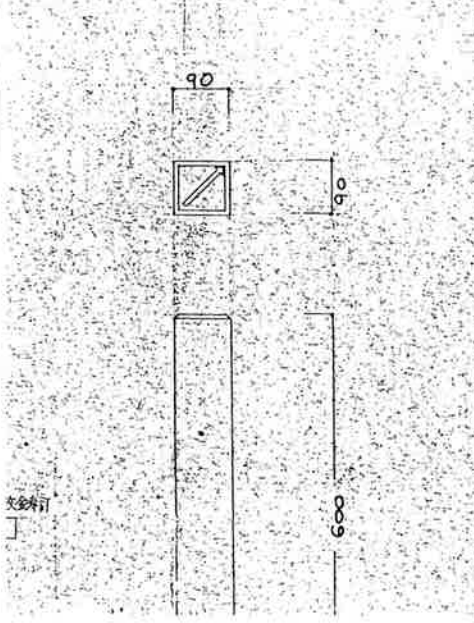

※道路の位置の指定・変更・廃止台帳				
告示年月日	年 月 日	指定年月日	63.1.11	日
告示番号	第 号	番号	第 8 号	

指定 (変更・廃止) を受けようとする者の住所氏名  
東京都足立区千住4丁目1番10号 江戸屋ハウス工業株式会社 江戸正栄

権利別	地目面積 (㎡)	住 所	氏 名
所有権	3039-1 雑田 152		
承	3039-2 雑田 682		
所有権	3039-1 雑田 152		
承	3039-2 雑田 682		
所有権	3040 雑田 600		
備考	建売分譲住宅 (6区画 100.01㎡ ~ 182.57㎡)		
図面作製者住所・氏名	〒344 埼玉県春日部市大字大枝886番地 有限会社 アート測量 代表取締役 黒澤 栄太 電話		
測量者住所・氏名	〒344 埼玉県春日部市大字大枝886番地 有限会社 アート測量 代表取締役 黒澤 栄太 電話		

第9号 令和7年5月21日  
本書は、原本の写しに相違ありません。  
松伏町長 鈴木 勝

(凡 例)		郡 界	
方 位	道路位置の標識	郡 界	-----
主要出入口	(構造を記入のこと)	都市計画路線	==::==
井 戸		既 在 道 路	=====
生 垣		申請する道路の位置 (自動車転回広場を含む)	○-----○
予定建築物 (用途を記入のこと)		指定された道路の位置及び建築線 (指定年月日及び番号を記入のこと)	-----
既存建築物 (用途を記入のこと)		廃止される道路の位置	-----
敷 地 界		予定する道路の位置	-----
地 番 界		擁 壁	-----
市 町 村 界		高 圧 線	-----
(注 意)		が け	-----
1. 承諾書の「権利別」欄には、申請に係る土地 (隣接土地を含む) の所有者、使用権者及び建築物又は工作物の所有者若しくはその他の権利者名をそれぞれ記入すること。		水路及び土揚敷	-----
2. 図面中に、地番、権利別及び氏名をそれぞれ記入すること。			
3. 申請の道路の幅員、延長及び面積の単位は、メートル (公算値以下は省略)。			



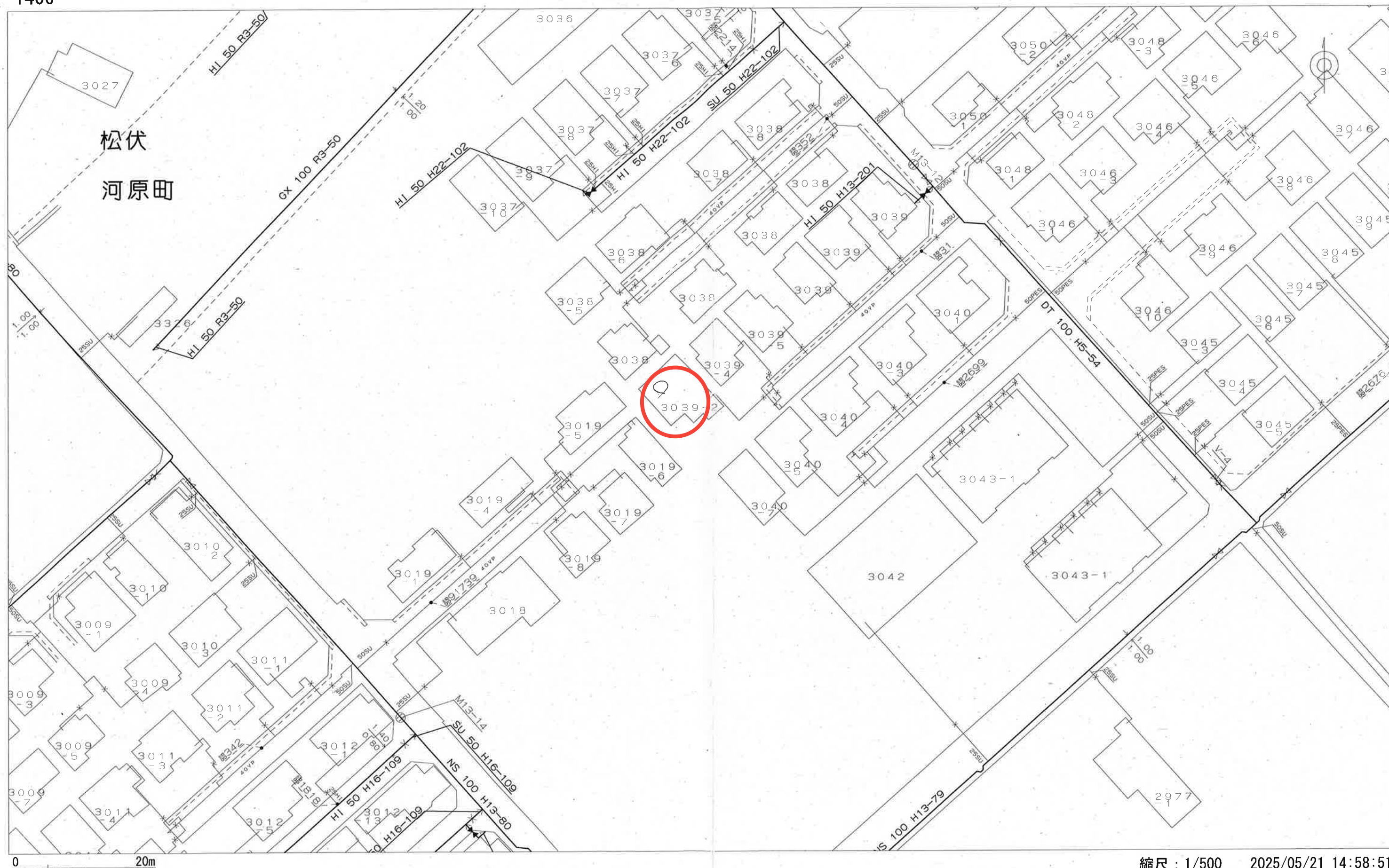

越谷・松伏水道企業団では、できる限り最新で正確な配・給水管図の提供に努めておりますが、経年の変化などによる不整合が生じている場合がありますので、必ず現地確認をして下さい。配・給水管図の複写、複製を禁じます。

この地図の作成に当たっては、国土地理院長の承認を得て、同院発行の数値地図25000（空間データ基盤）、数値地図（国土基本情報）電子国土基本図（地図情報）、数値地図（国土基本情報）電子国土基本図（地名情報）、数値地図（国土基本情報）基盤地図情報（数値標高モデル）及び基盤地図情報を使用した。（承認番号 平25情使、第954号）



