

イ 24-7  
ロ 27-8  
ハ 2-2

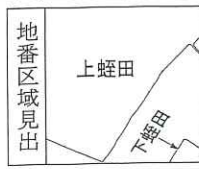

請求部分	所在	春日部市上蛭田字深田耕地			地番	21番1		
出力縮尺	1/600	精度区分	座標系又は記号	分類	地図に準ずる図面		種類	旧土地台帳附属地図
作成年月日	備付年月日(原図)			補記事項				

# 本地部分

2023/12/22 20:01 現在の情報です。



表 題 部 (土地の表示)		調製	平成18年1月26日	不動産番号	0315000254812
地図番号	[余白]	筆界特定	[余白]		
所 在	春日部市上蛭田字深田耕地			[余白]	
① 地 番	②地 目	③ 地 積	m <sup>2</sup>	原因及びその日付〔登記の日付〕	
21番1	田	975:		[余白]	
[余白]	[余白]	793:		③21番1、21番4に分筆 〔昭和58年6月29日〕	
[余白]	[余白]	312:		③21番1、21番5に分筆 〔昭和59年2月24日〕	
[余白]	[余白]	162:		③21番1、21番6に分筆 〔昭和61年2月28日〕	
[余白]	宅地	162:	48	②③昭和61年9月22日地目変更 〔昭和61年9月26日〕	
[余白]	[余白]	[余白]	:	平成17年法務省令第18号附則第3条第2項 の規定により移記 平成18年1月26日	

# 本地部分



2024/01/10 13:51 現在の情報です。

表 題 部 (土地の表示)		調製	平成18年1月26日	不動産番号	0315000254819
地図番号	余白	筆界特定	余白		
所 在	春日部市上蛭田字深田耕地			余白	
① 地 番	②地 目	③ 地 積	m <sup>2</sup>	原因及びその日付〔登記の日付〕	
21番8	宅地	12:35	:	21番5から分筆 〔昭和61年2月28日〕	
余白	余白	余白	:	平成17年法務省令第18号附則第3条第2項 の規定により移記 平成18年1月26日	

# 私道持分部分



2024/01/10 13:51 現在の情報です。

表題部	(土地の表示)	調製	平成18年1月26日	不動産番号	0315000254820
地図番号	余白	筆界特定	余白		
所在	春日部市上蛭田字深田耕地			余白	
①地番	②地目	③地積	m <sup>2</sup>	原因及びその日付〔登記の日付〕	
21番9	宅地	119:78	:	21番5から分筆 〔昭和61年2月28日〕	
余白	公衆用道路	119:	:	②③昭和61年4月11日地目変更 〔昭和61年9月26日〕	
余白	余白	余白	:	平成17年法務省令第18号附則第3条第2項 の規定により移記 平成18年1月26日	

2023/12/22 20:01 現在の情報です。



表 題 部 (主である建物の表示)	調製	平成18年1月26日	不動産番号	0315000259347
所在図番号	[余白]			
所 在	春日部市上蛭田字深田耕地 21番地1			[余白]
家屋番号	21番1			[余白]
① 種 類	② 構 造	③ 床 面 積 m <sup>2</sup>		原因及びその日付〔登記の日付〕
共同住宅	木造瓦葺2階建	1階	70:38	昭和61年9月22日新築
		2階	70:38	
[余白]	[余白]	[余白]	:	平成17年法務省令第18号附則第3条第2項の規定により移記 平成18年1月26日
			:	
			:	

各階平面図

2293251

家屋番号

21-1

建物図面  
各階平面図

S 61.9.26

建物の所在

春日部市大字上蛭田字深田耕地21番地1  
春日部市

1階

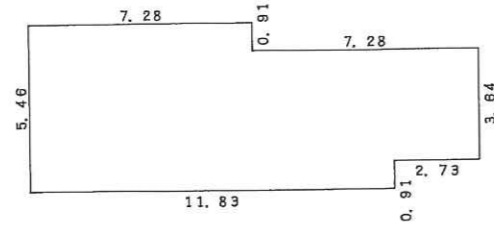

求積表

5.46 X 7.28	=	39.7488
4.55 X 4.55	=	20.7025
3.64 X 2.73	=	9.9372
合計		70.3885
床面積		70.38 m <sup>2</sup>

2階

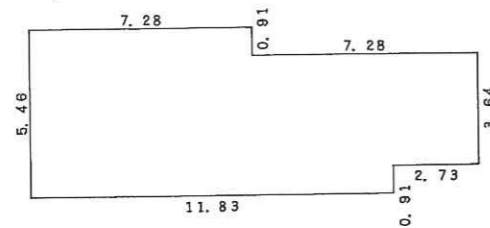

求積表

5.46 X 7.28	=	39.7488
4.55 X 4.55	=	20.7025
3.64 X 2.73	=	9.9372
合計		70.3885
床面積		70.38 m <sup>2</sup>

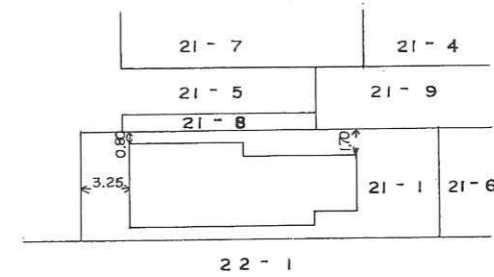
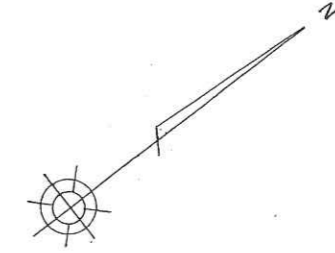

作製者

南埼玉郡宮代町字金原1-4-8番地  
土地調査士 関 永一 徳

(昭和61年9月25日作製)

縮尺

1/250

申請人

縮尺

1/500

1262048

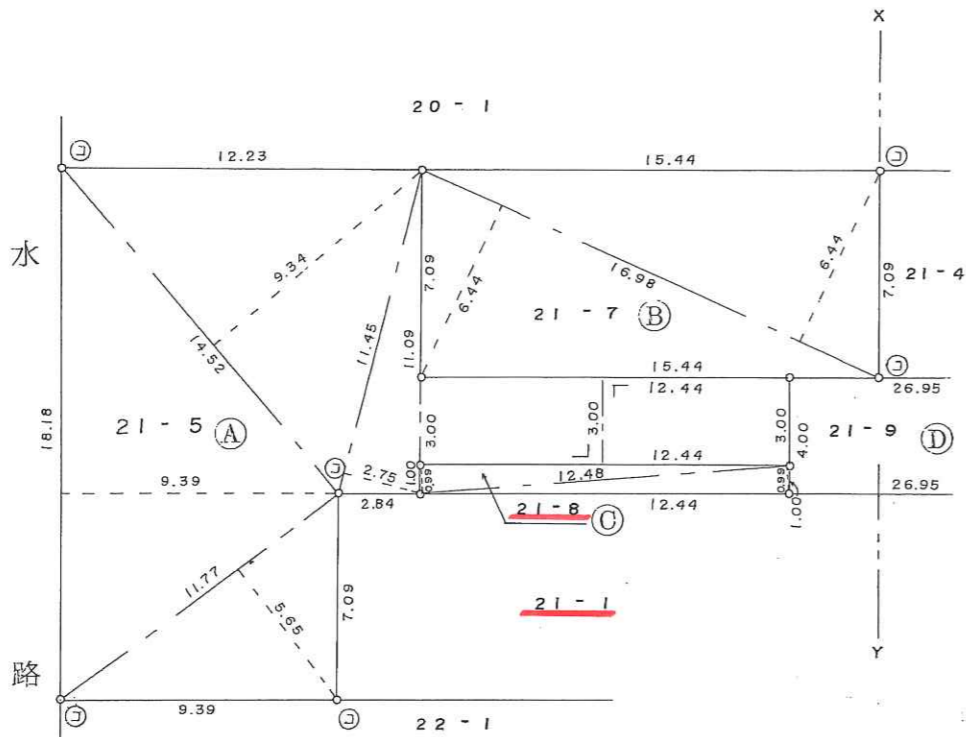

凡例  
x ——— y 接合線

凡例	記号	境界標の種別	記号	境界標の種別	記号	境界標の種別
⊕	⊕	石杭	⊙	プラスチック杭		
⊖	⊖	コンクリート杭	⊗	金属杭		
⊘	⊘	金属鉄	⊙	刻印		

作製者 南埼玉郡宮代町字金原148番地  
土地家屋調査士 関 永 一 徳 (昭和61年1月29日作製)  
(埼玉土地家屋調査士会用紙)

地番 21-5,-7,-8,-9



S 61.2.28  
地積測量図

土地の所在 春日部市  
春日部市

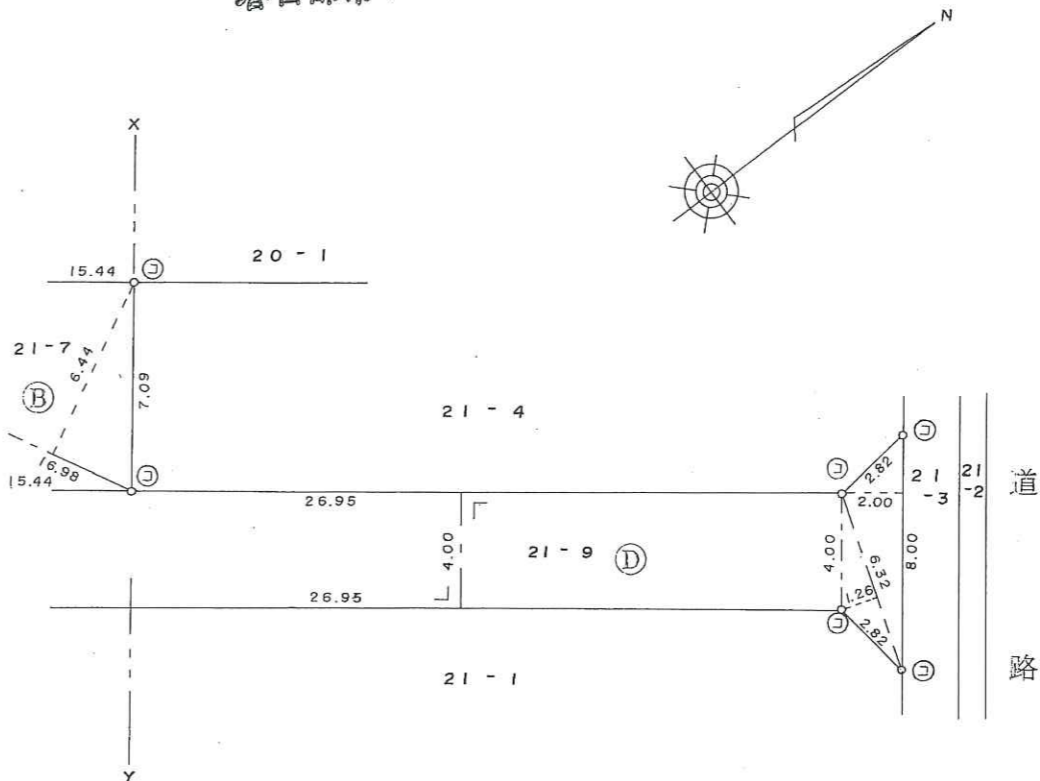

地積計算表

21-5 (A)	$18.18 \times 9.39 \times \frac{1}{2}$	85.3551	
	$11.77 \times 5.65 \times \frac{1}{2}$	33.25025	
	$14.52 \times 9.34 \times \frac{1}{2}$	67.8084	
	$11.45 \times 2.75 \times \frac{1}{2}$	15.74375	
	$(12.44 + 12.44) \times 3.00 \times \frac{1}{2}$	37.3200	
	合計 地積	239.47750 239.47	$m^2$ $m^2$
21-7 (B)	$16.98 \times (6.44 + 6.44) \times \frac{1}{2}$	109.3512 109.35	$m^2$ $m^2$
21-8 (C)	$12.48 \times (0.99 + 0.99) \times \frac{1}{2}$	12.3552 12.35	$m^2$ $m^2$
21-9 (D)	$(26.95 + 26.95) \times 4.00 \times \frac{1}{2}$	107.8000	
	$6.32 \times 1.26 \times \frac{1}{2}$	3.9816	
	$8.00 \times 2.00 \times \frac{1}{2}$	8.0000	
	合計 地積	119.7816 119.78	$m^2$ $m^2$

申請人

縮尺 1/250

様式第10号

# 道路位置図 (指定・変更・廃止)

縮	付近見取図	
	地籍図	1/200
	構造図	1/20
尺	公園の写し	1/600

指定年月日	昭和61年4月11日
指定番号	第 3 号

- 1、申請に係る土地の地名地番 春日部市 大字上蛸田 字 深田耕田 21-9
- 2、申請に係る道路の幅員、延長及び面積  
幅員 4.00 メートル・延長 28.95 メートル・面積 119.78 平方メートル
- 3、利用宅地総面積 596.17 平方メートル

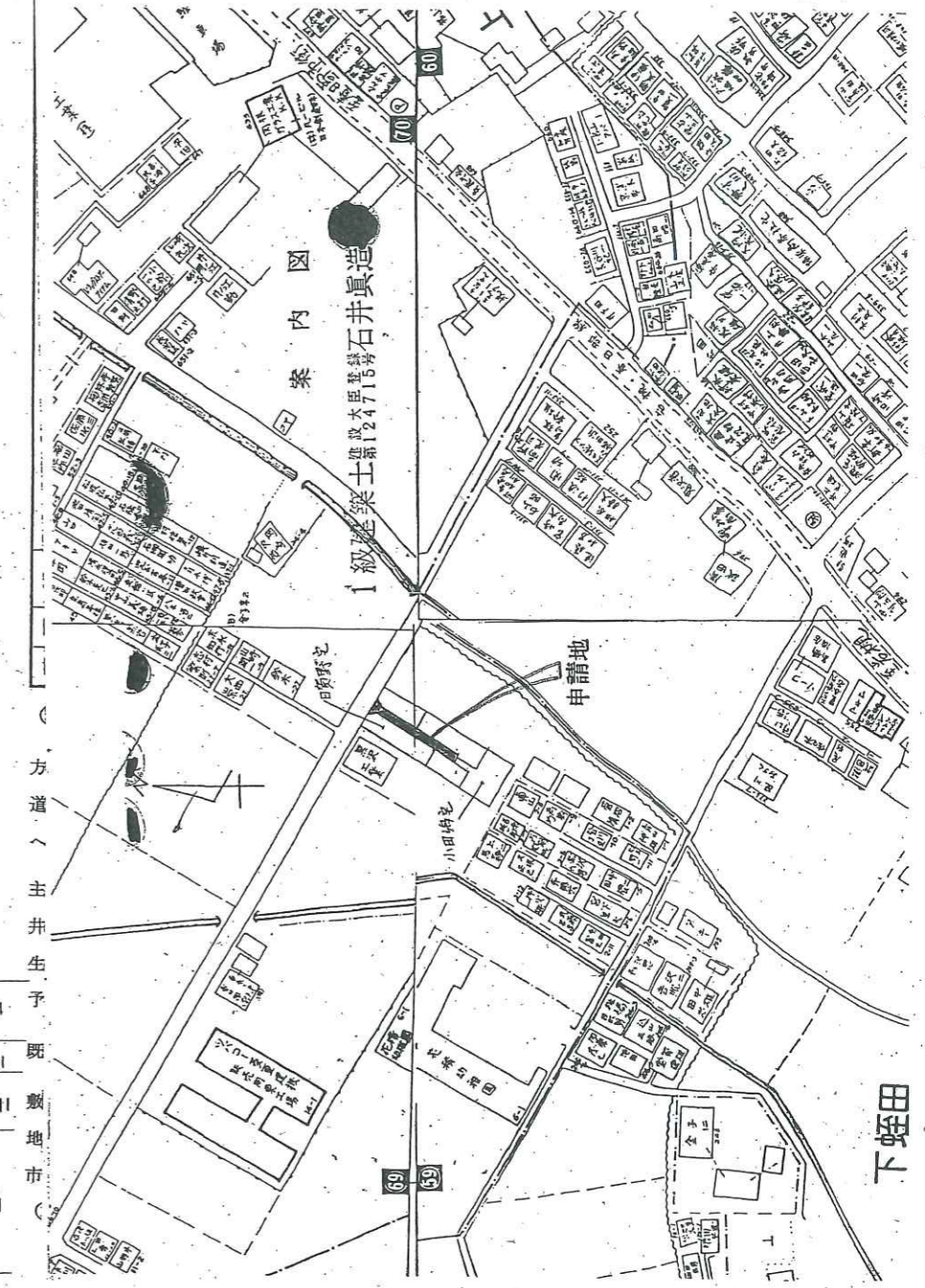
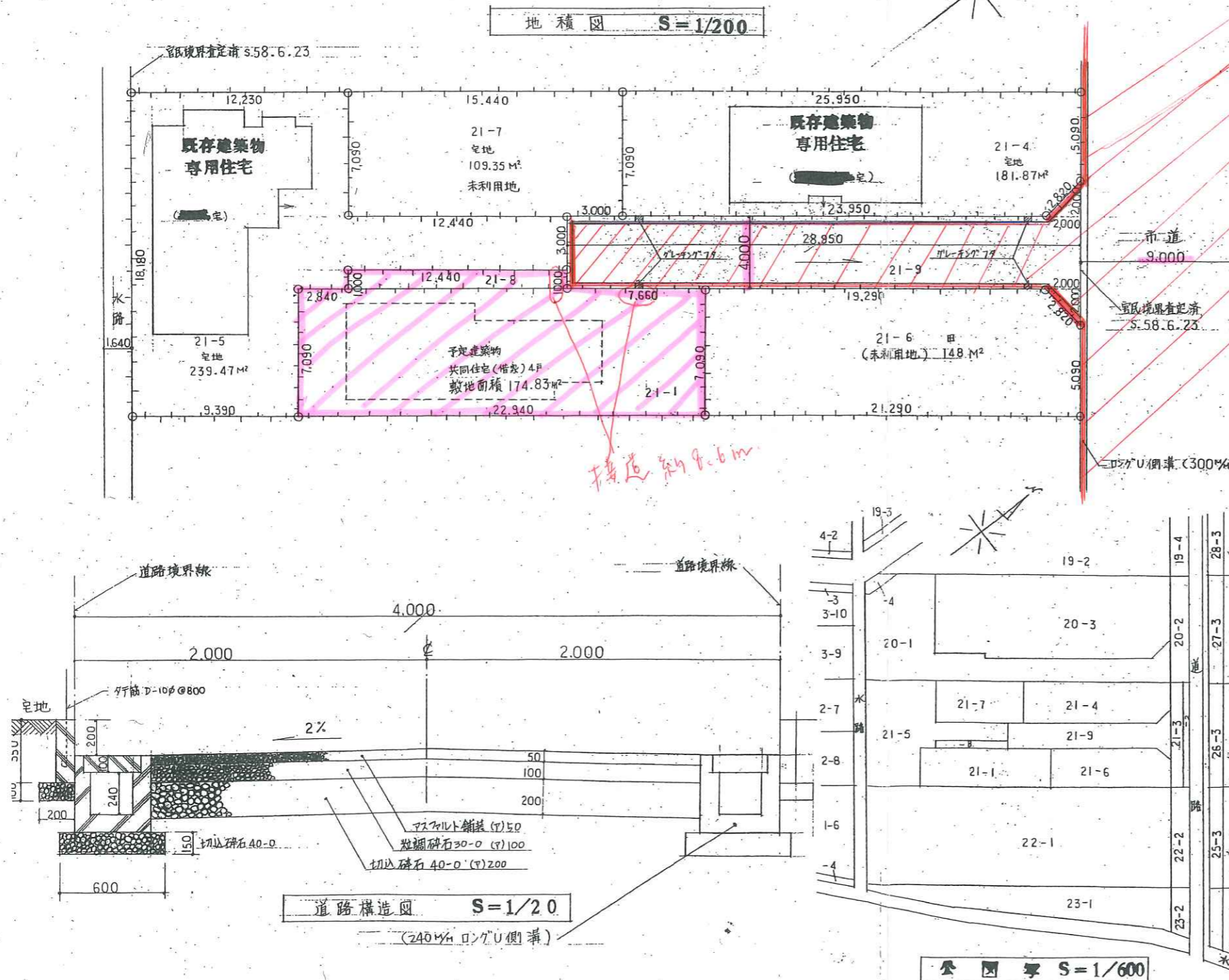

第 3 号  
これは、建築基準法第42条第1項第5号に規定する道路の位置の指定に係る図面の写しである。

年 月 日  
春日部市長



建築基準法第93条の2の規定  
による旨の写しです。  
春日部市都市整備部建築課

第四十二号の二十四様式（第十条の二関係）

指定道路調書  
（第一面）

整理番号	S61-003	指定道路図対照番号		指定道路の種類	4項3号道路			
指定の年月日	平成25年10月1日	指定道路の延長	別添資料のとおり	メートル	指定道路の幅員	別添資料のとおり	メートル	
指定道路の位置	別添資料のとおり							
申請者の氏名	—							
水平距離指定の年月日	—	水平距離指定に係る道路の部分の延長	—	メートル	水平距離	—	メートル	
水平距離指定に係る道路の部分の位置	—							
その他	※「整理番号」「指定道路の種類」「指定年月日」については本紙による。 ※春日部市は平成25年10月1日付にて、法第42条第1項に基づく6mの区域指定をしています。また、指定区域内の幅員6m未満の法第42条第1項第5号に基づく道路については、法第42条第4項第3号として改めて指定しています。							

(第二面)

位置図



# 水道配管台帳図

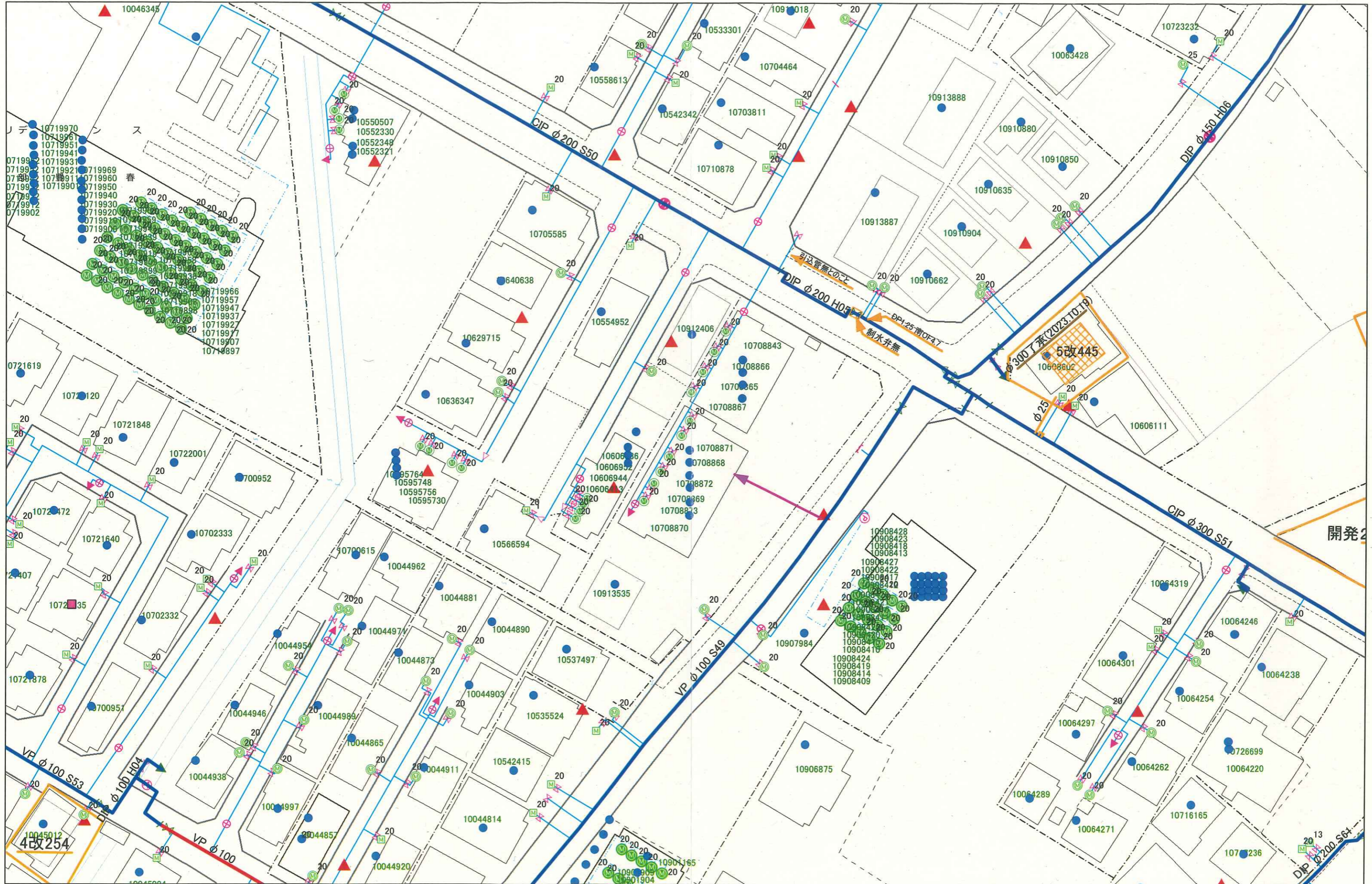

この図面は参考図です。詳細な位置については、試験掘等による現地確認をお願いします。  
 図中には、個人情報が含まれておりますので、取り扱いご注意ください。

# 春日部市公共下水道台帳(写)

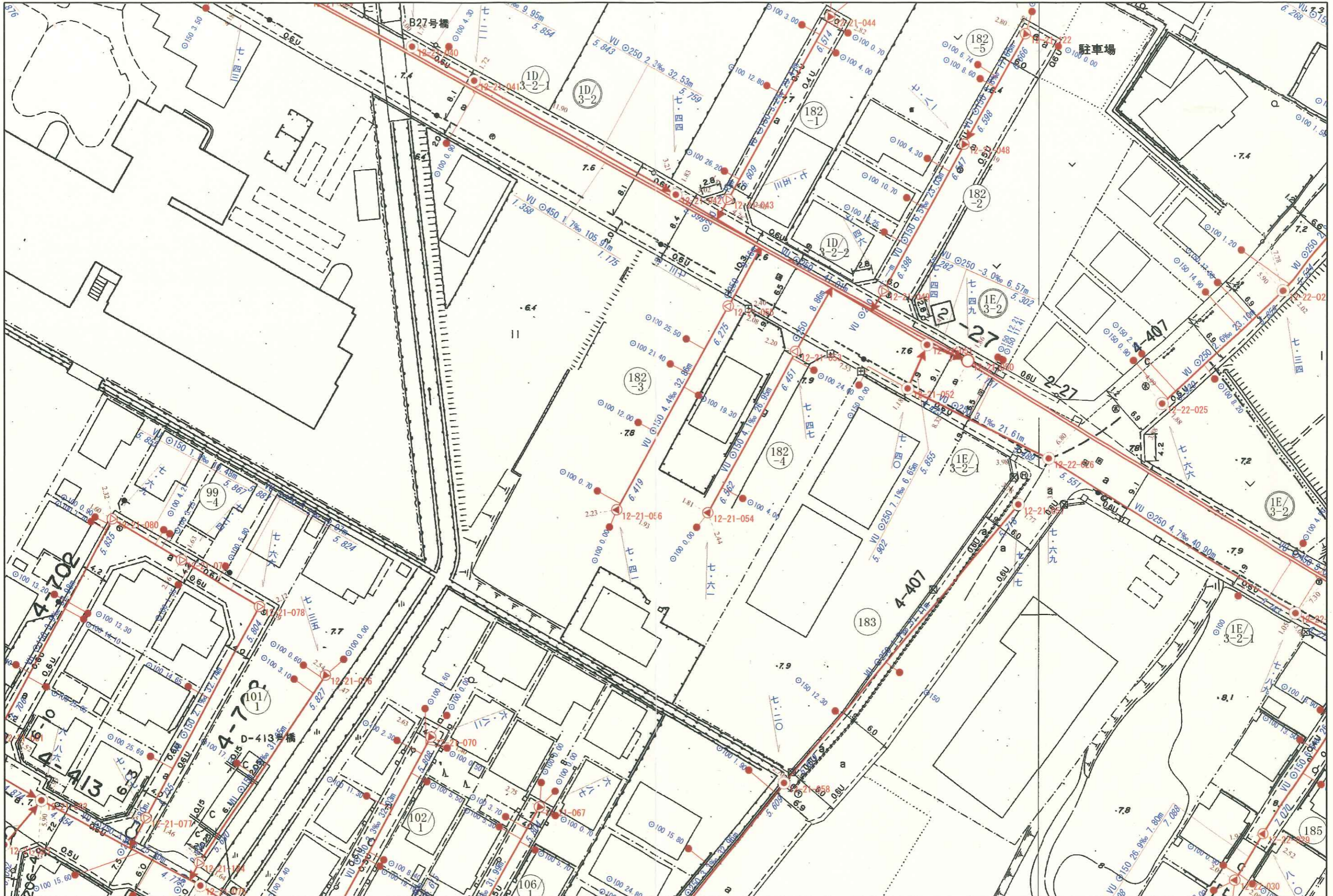

この図面は公共下水道の参考図です。  
道路幅幅やマンホールの位置などについては現地で確認してください。

春日部市施設管理課

1/500



出力: 2024年1月10日