

イ 1456-3 ハ 1497-4 ホ 1638-31 ト 1638-58 リ 1638-73 ル 1638-78
 ロ 1497-1 ニ 1638-12 ヘ 1638-36 チ 1638-71 ス 1638-76 ッづく



請求部	所在	北足立郡伊奈町大字大針字中田			地番	1643番10		
出力尺	1/600	精度区	座標系番号又は記号	分類	地図に準ずる図面		種類	旧土地台帳附属地図
作成年月日				備付年月日(原図)			補記事項	

ヲ 1638-80
ワ 1751-61
カ 1751-65
ヨ 1751-69
タ 1751-72
レ 1751-73
ソ 1422-2
ツ 1422-3
ネ 1638-65
ナ 1638-66
ラ 1638-81
ム 1643-1
ク 1643-11
ノ 1643-12
オ 1643-5
ク 1655-22
ヤ 1655-23
マ 1655-24
ケ 1662-2
フ 1735-1
コ 1751-75

2023/12/01 20:01 現在の情報です。



表 題 部 (土地の表示)	調製	平成13年10月11日	不動産番号	0310000008541
地図番号	余白	筆界特定	余白	
所 在	北足立郡伊奈町大字大針字中田			余白
① 地 番	②地 目	③ 地 積	m ²	原因及びその日付〔登記の日付〕
1643番10	雑種地	85:	:	1643番から分筆 〔昭和40年9月4日〕
余白	宅地	85:95	:	②③昭和40年11月20日地目変更 〔昭和54年11月27日〕
余白	余白	余白	:	昭和63年法務省令第37号附則第2条第2項 の規定により移記 平成13年10月11日



2023/12/04 18:44 現在の情報です。

表 題 部 (土地の表示)	調製	平成13年10月11日	不動産番号	0310000008542
地図番号	余白	筆界特定	余白	
所 在	北足立郡伊奈町大字大針字中田			余白
① 地 番	②地 目	③ 地 積 m ²	原因及びその日付〔登記の日付〕	
1643番11	雑種地	9:91 :	1643番から分筆 〔昭和40年9月4日〕	
余白	公衆用道路	余白	:	②年月日不詳変更 〔昭和54年11月27日〕
余白	余白	余白	:	昭和63年法務省令第37号附則第2条第2項 の規定により移記 平成13年10月11日



2023/12/04 18:44 現在の情報です。

表 題 部 (土地の表示)		調製	平成13年10月11日	不動産番号	0310000008543
地図番号	余白	筆界特定	余白		
所 在	北足立郡伊奈町大字大針字中田			余白	
① 地 番	②地 目	③ 地 積	m ²	原因及びその日付〔登記の日付〕	
1643番12	雑種地		9:91 :	1643番から分筆 〔昭和40年9月4日〕	
余白	公衆用道路	余白	:	②年月日不詳変更 〔昭和54年11月27日〕	
余白	余白	余白	:	昭和63年法務省令第37号附則第2条第2項 の規定により移記 平成13年10月11日	



2023/12/01 20:01 現在の情報です。

表題部	(土地の表示)	調製	平成13年10月11日	不動産番号	0310000008544
地図番号	余白	筆界特定	余白		
所在	北足立郡伊奈町大字大針字中田				余白
①地番	②地目	③地積	m ²	原因及びその日付〔登記の日付〕	
1643番13	雑種地	85	:	1643番から分筆 〔昭和40年9月4日〕	
余白	宅地	85	:91	②③昭和40年11月20日地目変更 〔昭和54年11月27日〕	
余白	余白	余白	:	昭和63年法務省令第37号附則第2条第2項 の規定により移記 平成13年10月11日	



2023/12/01 20:01 現在の情報です。

表 題 部 (主である建物の表示)	調製	平成13年10月11日	不動産番号	0310000001219
所在図番号	[余白]			
所 在	北足立郡伊奈町大字大針字中田 1643番地10、1643番地13		[余白]	
家屋番号	1643番10		[余白]	
① 種類	② 構造	③ 床 面 積 m ²		原因及びその日付〔登記の日付〕
居宅	木造瓦・亜鉛メッキ鋼板葺 2階建	1階 2階	69:97 33:12	昭和54年10月17日新築
[余白]	[余白]	[余白]	:	昭和63年法務省令第37号附則第2条第2項の規定により移記
			:	平成13年10月11日
			:	

5113200

前 1643 新 1643-1 4m-7 540.9.1
70m-18 土地積測在量
1638-55 地積測在量
-60
-61



地番	1643	1643-1	1643-2	1643-3	1643-4
土地の所在	北足尾郡伊奈科大学文庫字中田				

地積計算表

地番	底辺	高さ	積	面積
1643-2	11.05	5.17	3.20	92.48
~3	6.96	4.42	3.92	51.03
~4	4.65	2.52	0.84	15.62
~5	1.47	0.70		1.02
~6	4.20	2.15		9.04
~7	4.17	1.18	0.89	6.56
~8	3.40	1.10	1.10	7.48
~9	8.92	1.92	2.97	38.08
~10	8.78	2.82	2.65	52.32
~11	4.02	0.12		0.46
~12	4.40	1.10	1.10	7.48
~13	4.32	1.10	1.10	7.42
~14	10.00	2.65	2.66	53.10
~15	11.50	2.78	4.38	82.34
~16	6.20	1.88	1.74	12.82
~17	9.10	1.17	4.01	19.83
~18	2.60	1.00		2.60
~19	6.20	0.92		1.98
~20	7.15	0.96		6.86
~21	9.25	5.45	3.10	85.07
~22	8.50	3.45	2.81	52.44

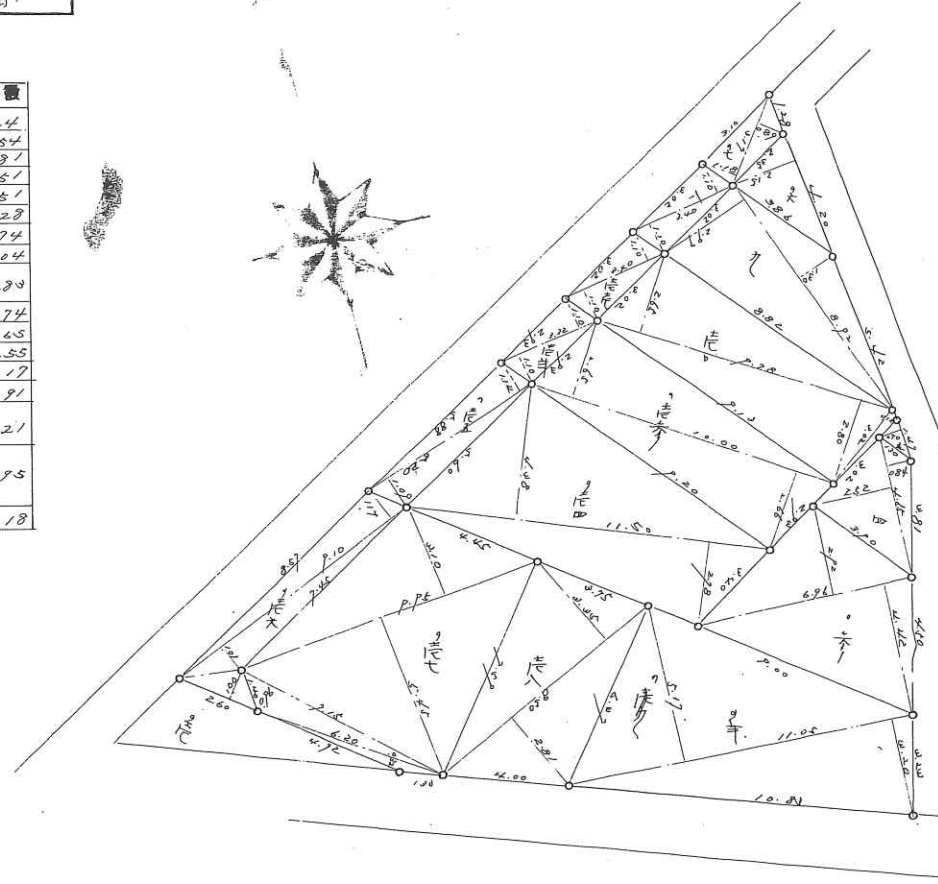

昭和40年七月五日

作製年月日

作製者

土地家屋調査士

申請人

縮尺 1/500

(全国土地家屋調査士会連合会用紙)

大字大針
字中田

道路台帳平面図

39	40	41
48	49	50
57	58	59

X=+600

Y=-18,700

Y=-18,700

X=+300

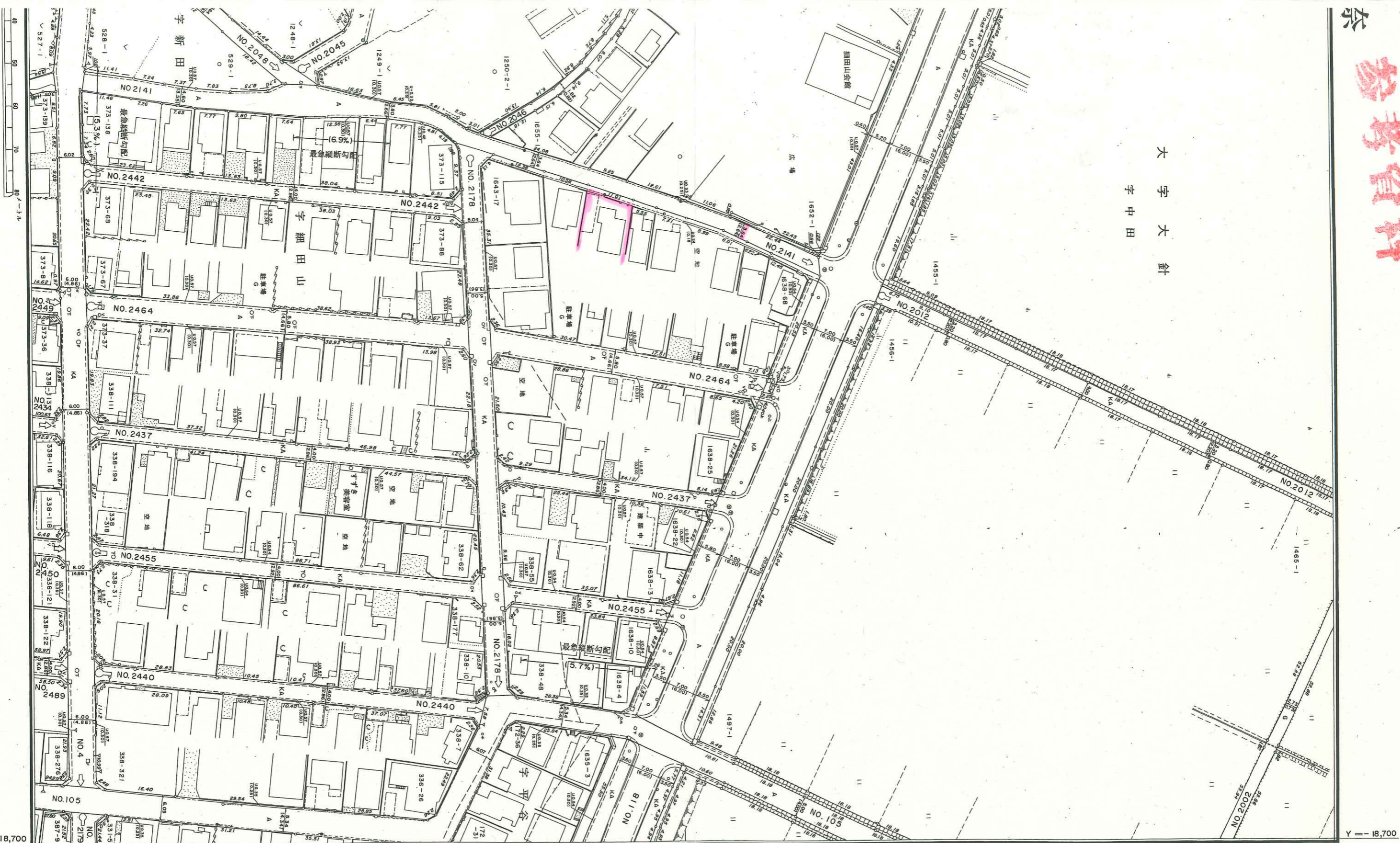

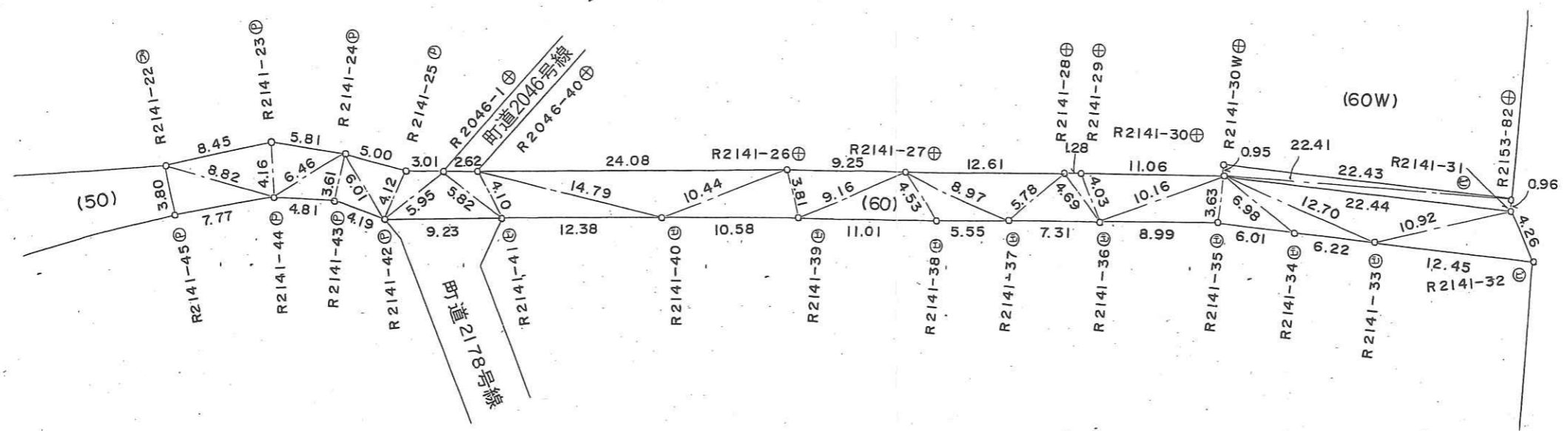
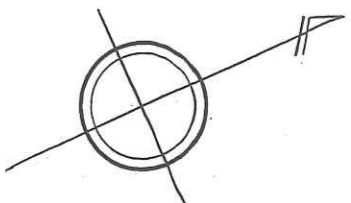

X=450
Y=-18,800

図面番号 4 / 4

町道	2141	号線
実測	求積	平面図
縮尺	五百分之一	
台帳平面図番号	49	

測量資料

伊奈町給水施設平面図

1: 500

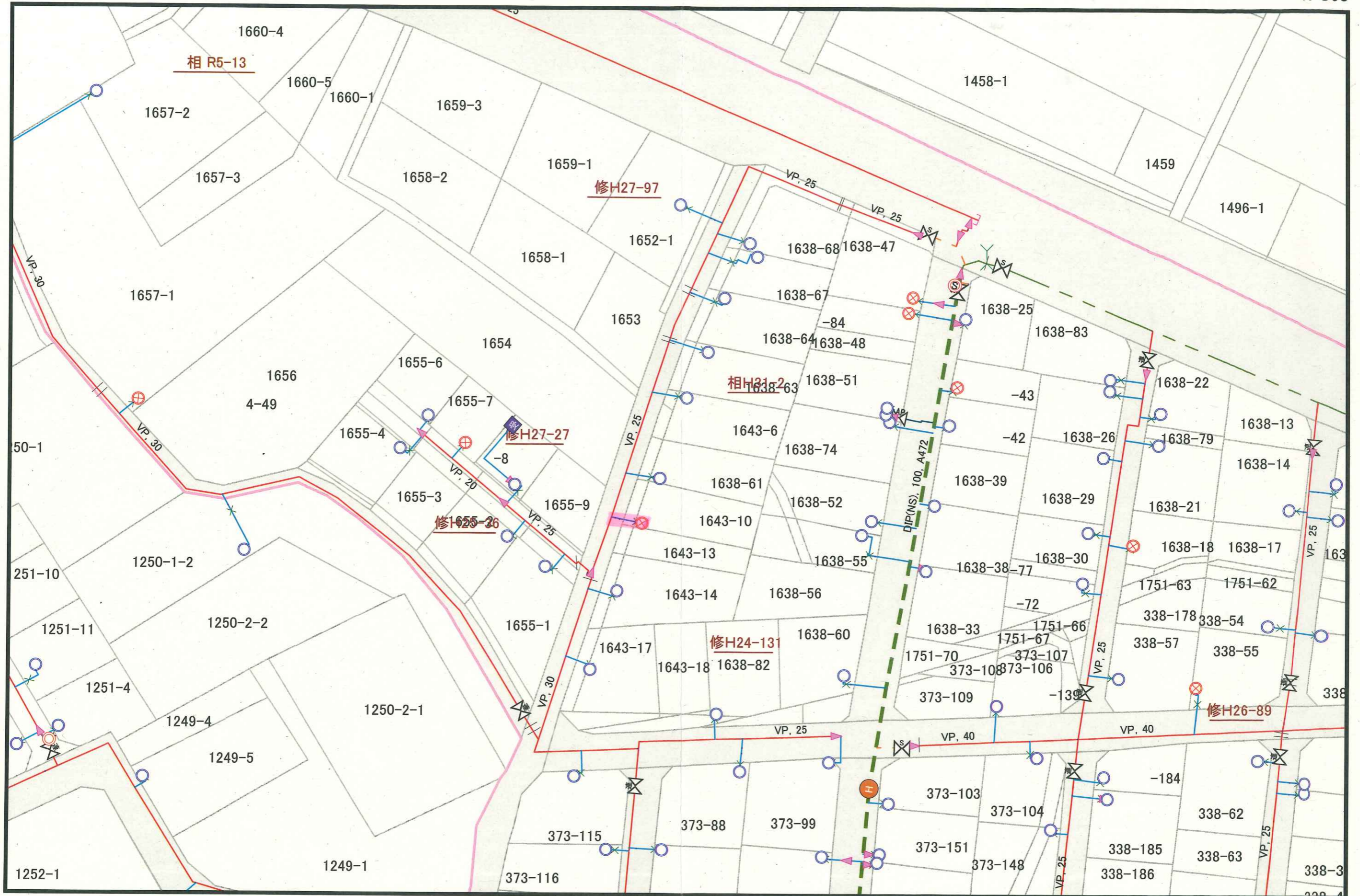

この図面は施設位置の参考図面です。施設等の位置関係を明確に示したものではありませんので詳細は現地を確認してください。

伊奈町上下水道課

伊奈町公共下水道台帳図

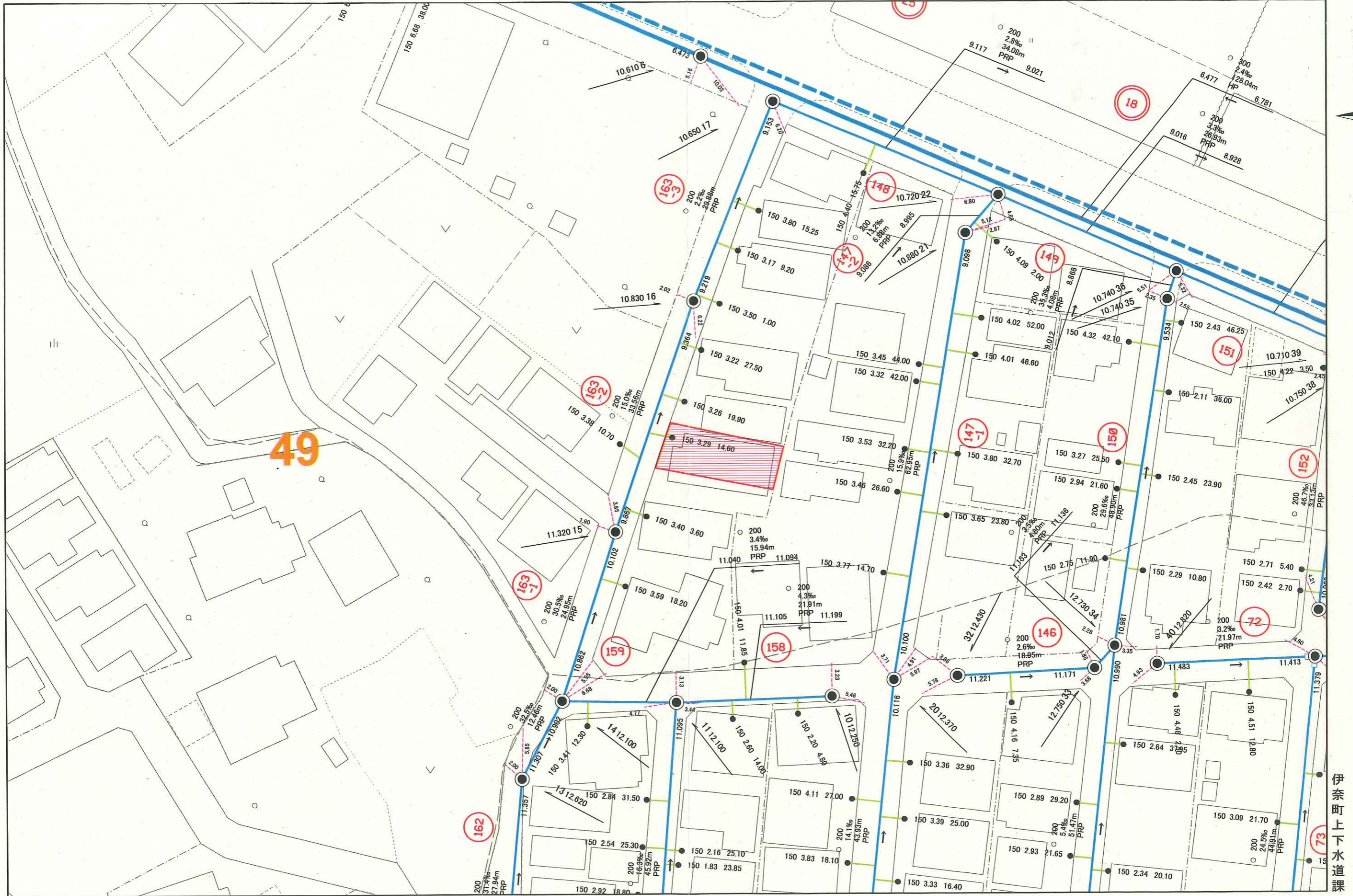

この図面は参考図であり、内容を証明するものではありません。必ず現地を確認して下さい。

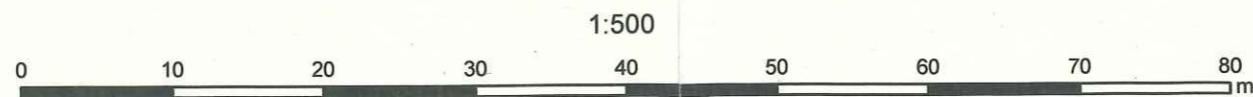

令和5年12月6日