

イ 310-10    ハ 174-2    ホ 215-8    ト 310-6  
 ロ 310-17    ニ 150-3    ヘ 296-2    チ 294-4



請求部分	所在	春日部市薄谷字谷際			地番	215番6		
出力縮尺	1/600	精度区分	座標系番号又は記号	分類	地図に準ずる図面		種類	旧土地台帳附属地図
作成年月日				備付年月日(原図)			補記事項	



表 題 部 (土地の表示)		調製	平成18年1月26日	不動産番号	0315000280705
地図番号	[余白]	筆界特定	[余白]		
所 在	春日部市薄谷字谷際			[余白]	
① 地 番	② 地 目	③ 地 積	㎡	原因及びその日付〔登記の日付〕	
215番6	宅地	129:09		215番1から分筆 〔昭和63年2月12日〕	
[余白]	[余白]	[余白]	:	平成17年法務省令第18号附則第3条第2項 の規定により移記 平成18年1月26日	
[余白]	[余白]	[余白]	:		
[余白]	[余白]	[余白]	:		

表 題 部 (土地の表示)		調製	平成18年1月26日	不動産番号	0315000283234
地図番号	[余白]	筆界特定	[余白]		
所 在	春日部市薄谷字谷際			[余白]	
① 地 番	② 地 目	③ 地 積	㎡	原因及びその日付〔登記の日付〕	
310番18	雑種地	147:		310番1から分筆 〔昭和62年5月1日〕	
[余白]	宅地	147:86		②③昭和63年12月4日地目変更 〔昭和63年12月9日〕	
[余白]	[余白]	[余白]	:	平成17年法務省令第18号附則第3条第2項 の規定により移記 平成18年1月26日	
[余白]	[余白]	[余白]	:		
[余白]	[余白]	[余白]	:		

表 題 部 (主である建物の表示)		調製	[余白]	不動産番号	0315010043204
所在図番号	[余白]				
所 在	春日部市薄谷字谷際 215番地6、310番地18			[余白]	
家屋番号	215番6			[余白]	
① 種 類	② 構 造	③ 床 面 積	㎡	原因及びその日付〔登記の日付〕	
居宅	木造スレートぶき2階建	1階	112:20	平成27年9月16日新築 〔平成27年9月18日〕	
		2階	46:15		
所 有 者	春日部市薄谷310番地18 森 園 あ ゆ み				

権 利 部 ( 甲 区 ) (所有権に関する事項)			
順位番号	登 記 の 目 的	受付年月日・受付番号	権 利 者 そ の 他 の 事 項
1	所有権保存	平成27年9月29日 第16054号	所有者 春日部市薄谷310番地18 森 園 あ ゆ み

1296957

S/62.5.1

地番	310-18,-1	地積測量図
土地の所在	春日部市大字薄谷字谷際	



地番	(ロ)310-18	
底辺	高さ	倍面積
15.647	8.535	133.547145
15.647	2.848	44.562656
15.206	6.076	92.391656
10.773	2.342	25.230366
	倍面積	295.731823
	面積	147.8659115
	地積	147.86 m <sup>2</sup>

地番	(イ)310-1
公簿	281.7823
合計面積	147.8659
残地	133.9164
地積	133.91 m <sup>2</sup>

地番	地積
(イ)310-1	133.91 m <sup>2</sup>
(ロ)310-18	147.86 m <sup>2</sup>

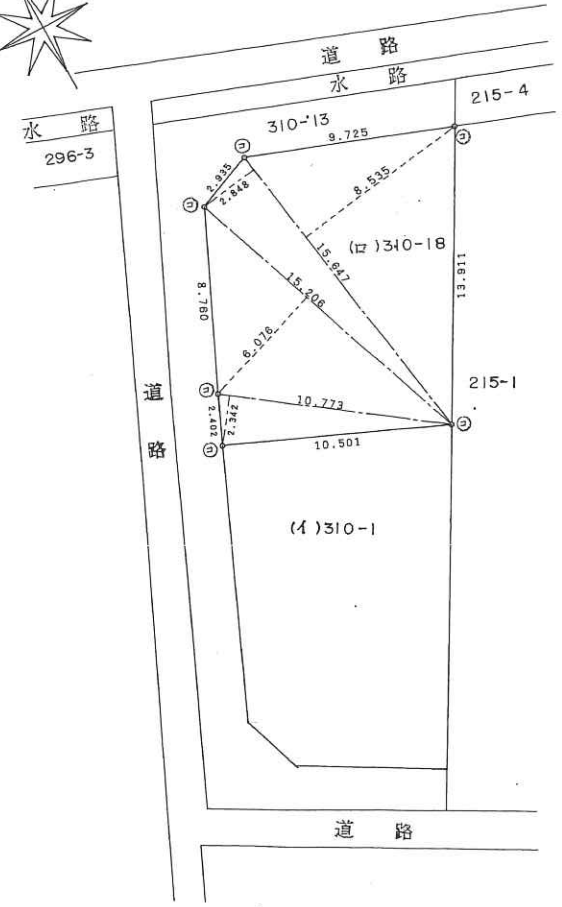

凡例	記号	境界標の種別	記号	境界標の種別	記号	境界標の種別
	㊸	石杭	㊹	プラスチック杭		
	㊺	コンクリート杭	㊻	金属杭		
	㊼	金属鉄	㊽	刻		

作製者 埼玉県春日部市中央4丁目4番地405  
 土地家屋調査士 中 田 勇 昭 和 62 年 5 月 20 日 作 製

申請人 \_\_\_\_\_ 縮尺 1 / 250

(埼玉土地家屋調査士会用紙)

1296814

S63.2.12

地積測量図

地番 215~6, ~1

土地の所在 春日部市大字薄谷字谷際

春日部市

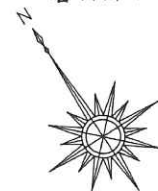

地番 ㊦ 215-6		
底辺	高さ	坪面積
17.799	7.316	130.217484
17.799	4.522	80.487078
17.505	2.515	44.025075
2.861	1.206	3.450366
	坪面積	258.180003
	地積	129.0900015
	地積	129.09 m <sup>2</sup>

地番 ㊦ 215-1	
公簿	570.3090
合計面積	129.0900015
面積	441.2189985
地積	441.21 m <sup>2</sup>

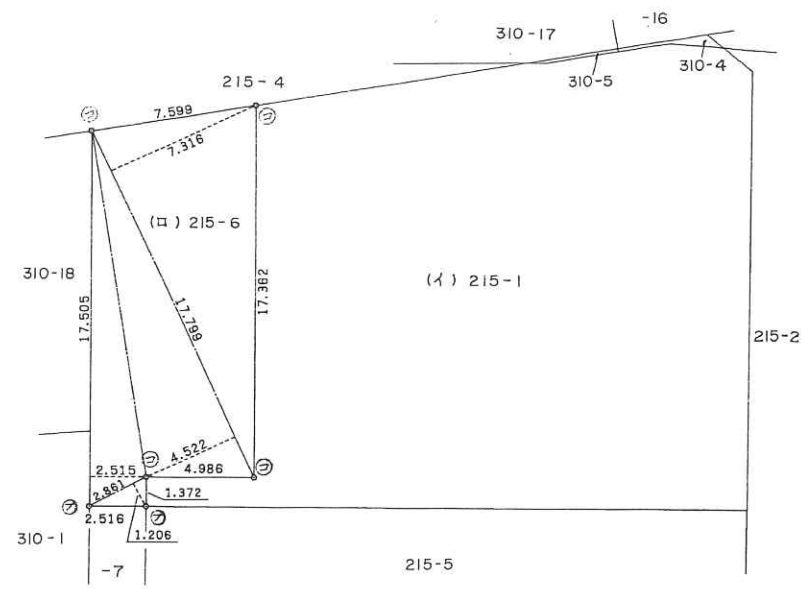

凡例	記号	境界標の種類	記号	境界標の種類	記号	境界標の種類
	㊦	石 杭	㊧	プラスチック杭		
	㊨	コンクリート杭	㊩	金属杭		
	㊪	金属鉄	㊫	刻 印		

作製者 埼玉県春日部市中大4丁目 中 田 和 63年2月9日作製)

申請人

縮尺 1/250

(埼玉土地家屋調査士会用紙)

各階平面図

家屋番号	215番6	建物図面 各階平面図
建物の所在	春日部市薄谷字谷際215番地6、310番地18	

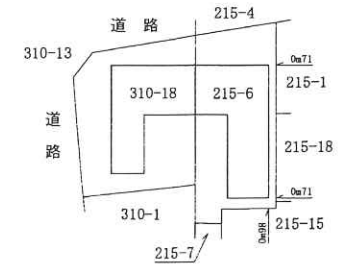
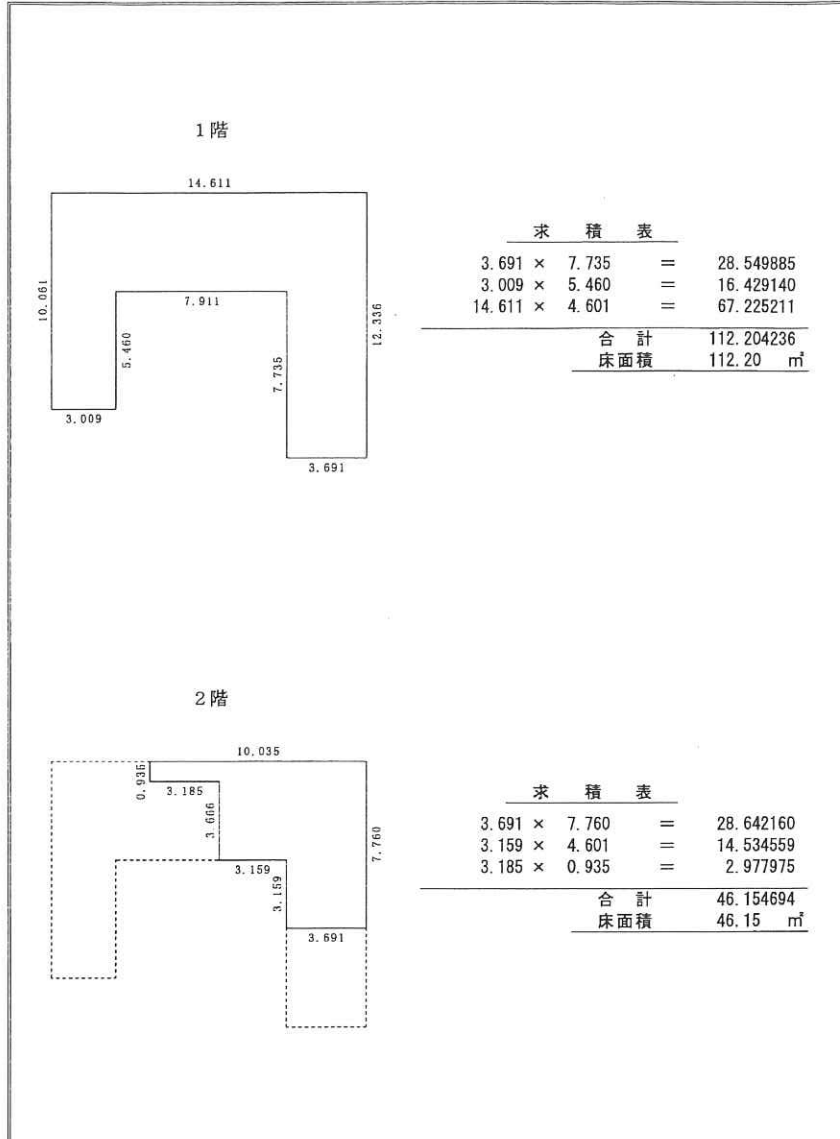

作成者	土地家屋調査士 渡部 好二 東京都渋谷区代々木三丁目1番10号代々木中央ビル 電話 03-3299-4885 (平成27年9月16日作成)	縮尺	1 / 250
-----	---	----	---------

申請人	氏名	縮尺	1 / 500
-----	----	----	---------

# 水道配管台帳図

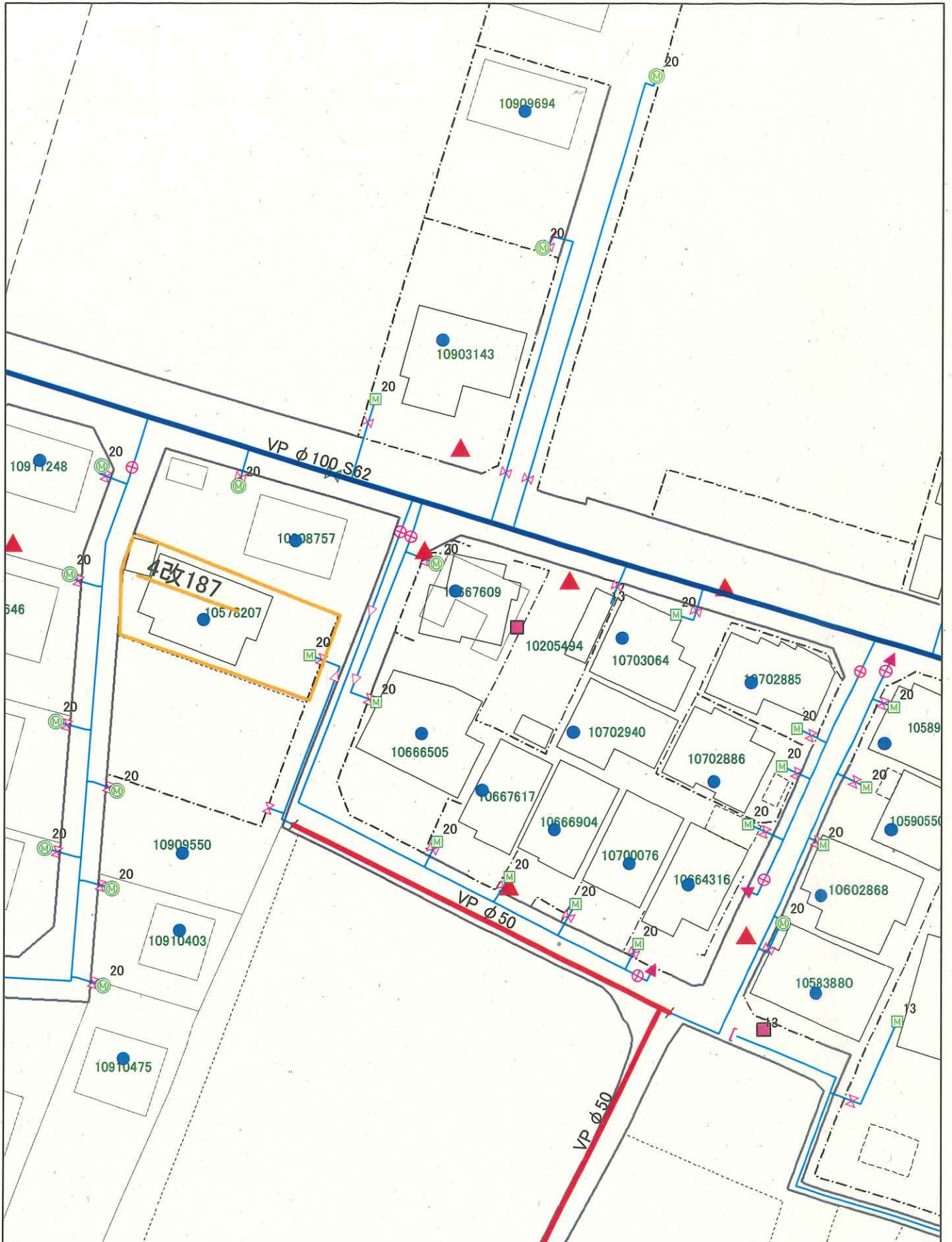

この図面は参考図です。詳細な位置については、試験掘等による現地確認をお願いします。  
 図中には、個人情報が含まれておりますので、取り扱いご注意ください。

春日部市水道部 TEL048-736-1111(代)

100 - 25% - 20%  
 速答

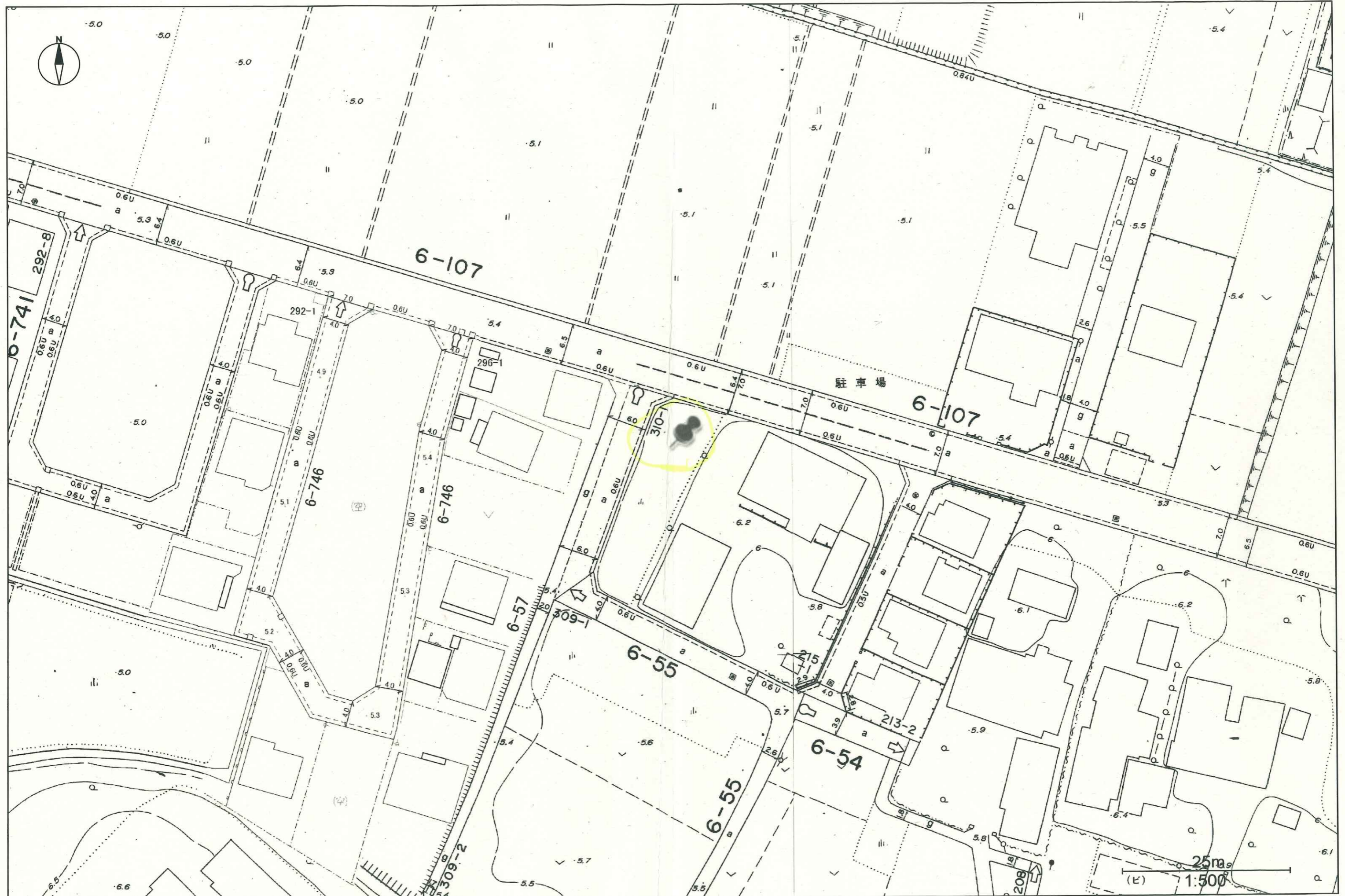

この図面は現況での道路区域を示しているものです。また、図面において現況が変わっているところもありますので、現地を確認してください。詳細については、建設部道路管理課にお問い合わせ下さい。

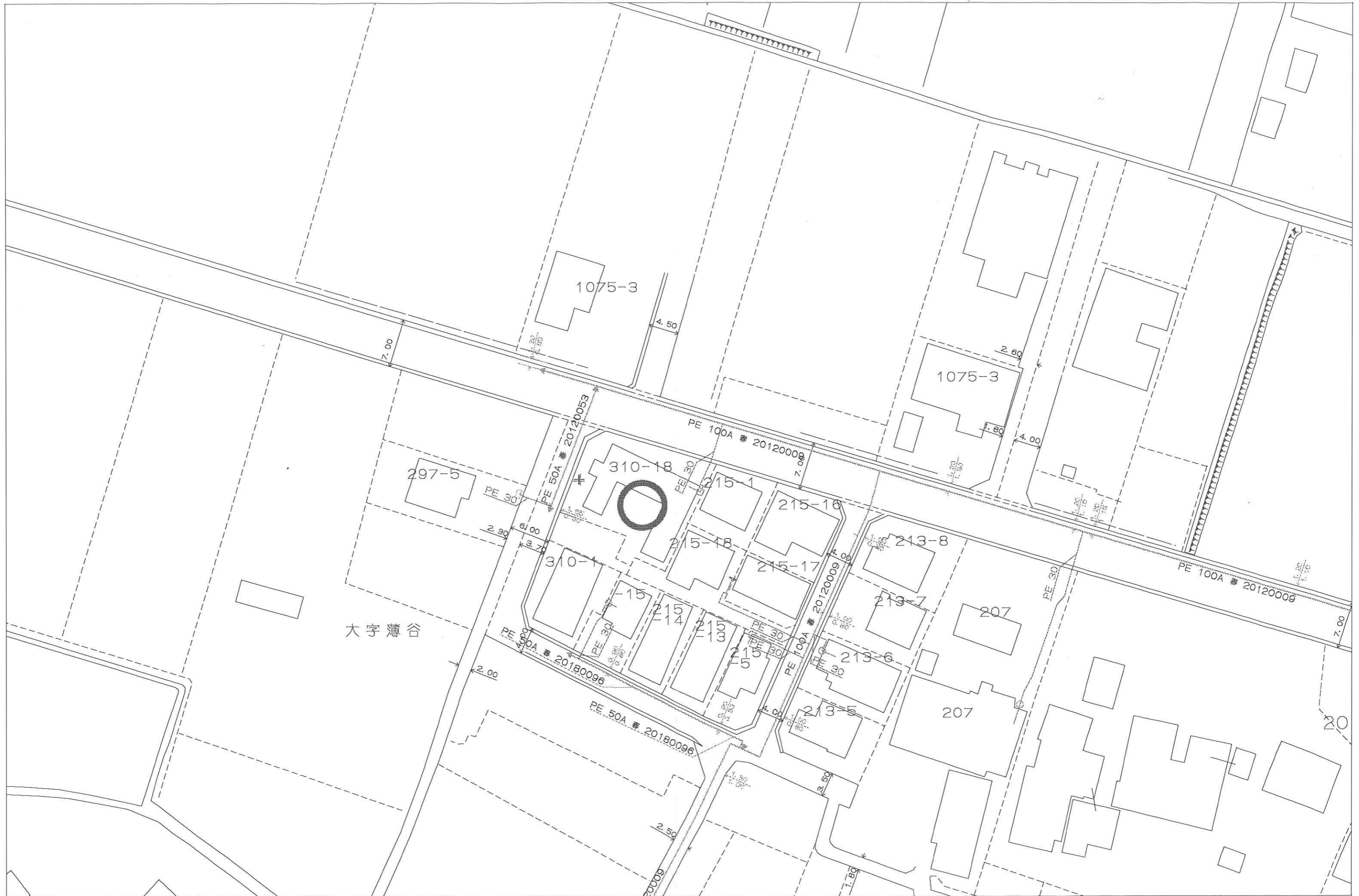

0 20m

縮尺：1/500 2023/09/25 11:31:22 東彩ガス株式会社

この地図の作成に当たっては、国土地理院長の承認を得て、同院発行の数値地図200000（海岸線・行政界）、数値地図2500（空間データ基盤）及び数値地図50mメッシュ（標高）を使用したものである。（承認番号 平15総使、第158号）

23-09-25:11:33 : 東彩ガス株式会社 5階  
 : 048-962-1119  
 # 2 / 2