中古 ハイツ春日部　最寄駅 春日部駅　間取 1LDK　価格 980 万円

お薦めポイント

＊ 17 畳の広々としたLDK
＊ エレベーター付
＊ 4階からの眺望の良さと陽当たり
＊ 令和2年4月内装フルリフォーム済み！

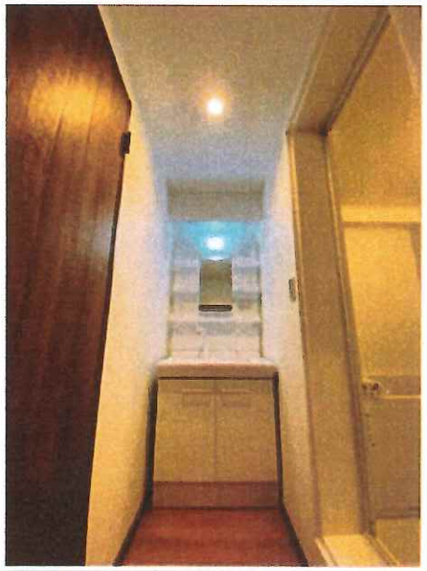

建物名		ハイツ春日部		
物件所在地	地番	埼玉県春日部市中央 5 丁目		
	住居			
交通		東武伊勢崎線「春日部駅」徒歩 10 分		
構造・規模		鉄筋コンクリート造 6 階建　4 階部分		
専有面積		48.53 ㎡	バルコニー	7.3 ㎡
間取内訳		1LDK		
土地権利		所有権		
管理費		11,470 円 / 月	修繕積立費	9,820 円 / 月
引渡条件		現況渡し	築年月	昭和 49 年 7 月
現　況		空室	引渡日	即時
用途地域				
設備		エレベーター有、バルコニー約 7.3 ㎡ 公営水道、東京電力、都市ガス		
備考				

フルリフォーム済み内容

☐ キッチン交換　☐ ユニットバス　☐ 温水便座トイレ　☐ 洗面化粧台　☐ クロス　☐ TV モニターインターホン
☐ フローリング　☐ 新品エアコン設置　☐ スタディスペース設置　☐ カーテンレール交換

<ライフインフォメーション>

◆小学校	八木崎小学校	670m
◆中学校	大沼中学校	1,120m
◆スーパー	コープ春日部店	320m
◆コンビニ	セブンイレブン	140m
◆		
◆		

住宅比較株式会社　春日部店　TEL:048-767-5211　FAX:048-767-5222
Comparison Communication
埼玉県知事 (3)21226 号　〒344-0067 埼玉県春日部市中央 5 丁目 10-16 ハイツ春日部 105　売主　担当：吉田

埼玉県春日部市中央５丁目１０－１６付近

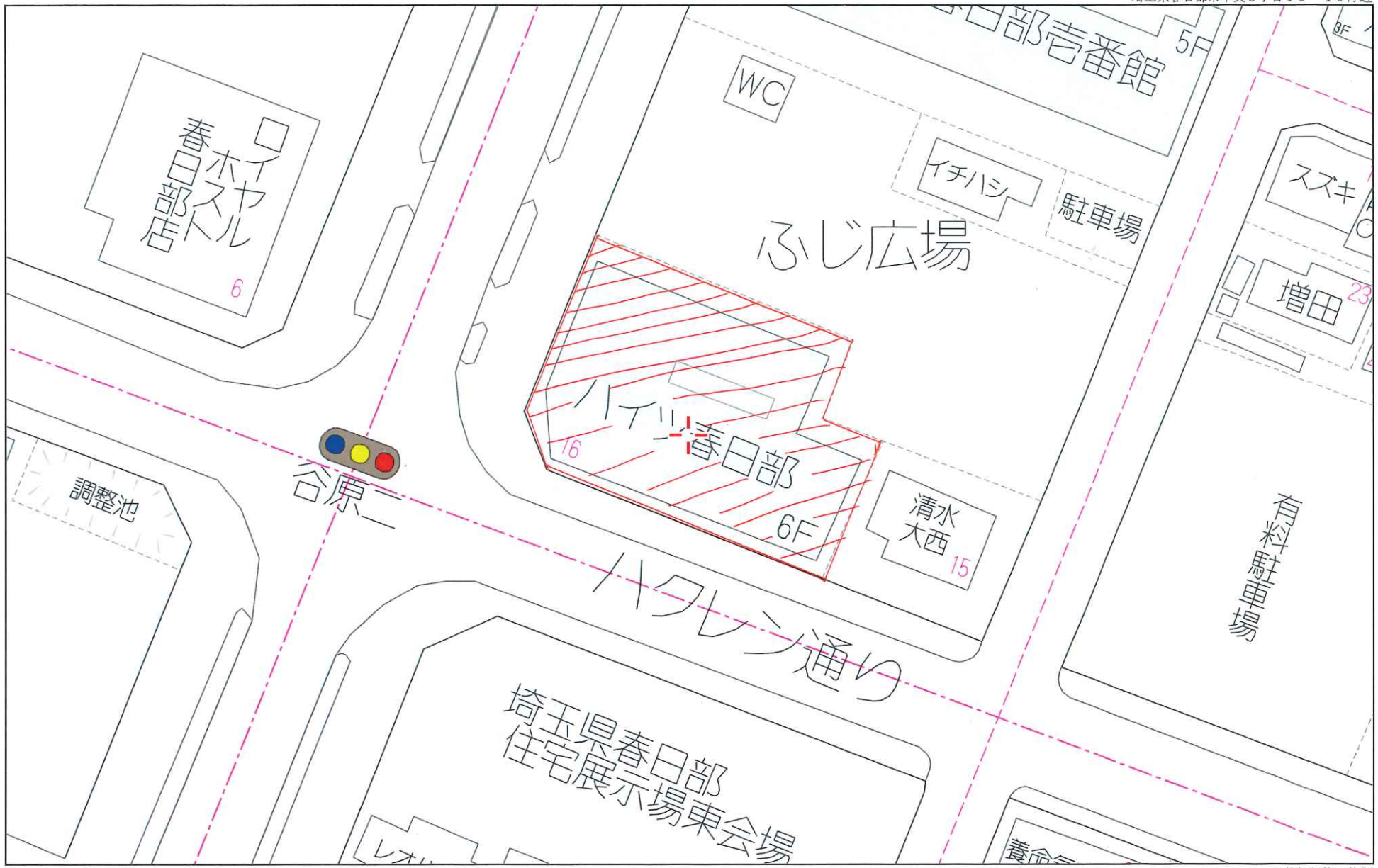

Copyright(C)2020 ZENRIN CO., LTD.

禁無断複写複製
住宅比較株式会社
Z13H3536-20200424115245